

GÜNLÜK BÜLTEN



ŞİRKET HABERLERİ PARA GİRİŞ-ÇIKIŞ ORTALAMALAR AÇIĞA SATIŞ TEMETTÜ KURUMSAL TAKAS ARAŞTIRMA YABANCI TAKAS SERMAYE TABLOSU

İç tarafa bugün, Kutsal Cuma nedeniyle Avrupa ve ABD piyasalarının kapalı olmasıyla birlikte işlemlerin büyük ölçüde iç dinamikler üzerinden şekillenmesi beklenirken, bu durum gün içi volatilitenin artmasına neden olabilir. BIST'in 13.000 seviyesi üzerinde tutunma çabası teknik açıdan önemini korurken, bankacılık endeksinin yükselişe verdiği desteğin devamı hareketin genele yayılması açısından kritik olmaya devam ediyor. Bu seviyenin üzerinde kalıcılık sağlanması yukarı yönlü potansiyeli destekleyebilecekken, olası geri çekilmelerde 12.800 ve 12.650 seviyeleri destek olarak izlenebilir. Günün en önemli gündem maddesi ise Mart ayı TÜFE verisi olup, piyasa beklentisi aylık %2,32 seviyesinde bulunuyor; verinin beklentiden sapsması kısa vadede fiyatlamalar üzerinde belirleyici olabilir. Ayrıca yüksek seyreden enerji fiyatlarının Türkiye gibi net enerji ithalatçısı ülkeler açısından risk oluşturmaya devam ettiğini ve jeopolitik gelişmelerle birlikte enflasyon verisinin piyasanın yönü üzerinde etkili olmayı sürdüreceğini değerlendiriyoruz.

ABD piyasaları Kutsal Cuma nedeniyle kapalı.

Asya-Pasifik piyasaları haftayı tepki alımlarıyla tamamlarken, fiyatlamalarda jeopolitik riskler ve enerji tarafındaki oynaklık belirleyici olmaya devam etti; özellikle petrol kaynaklı belirsizlikler bölge genelinde enflasyon ve büyüme görünümünü baskımlarken, Çin tarafında zayıflayan hizmet sektörü sinyalleri risk iştahını sınırladı. Japonya cephesinde ise Mart ayı nihai S&P Global hizmet PMI verisinin 53,4'e, bileşik PMI'nın ise 53,0'a yükselerek ekonomik aktivitede toparlanmaya işaret etmesi pozitif ayrışma sağlarken, Japonya Maliye Bakanı'nın döviz piyasasındaki aşırı oynaklığa karşı müdahaleye hazır olduklarını yinelemesi, yen tarafındaki dalgalanmaların yakından izlendiğini ve politika tarafında gerektiğinde aksiyon alınabileceğini gösteriyor.

Avrupa piyasaları Kutsal Cuma nedeniyle kapalı.

Emtia işlemleri Kutsal Cuma nedeniyle kapalı.

Ekonomik takvimde iç tarafa Mart ayı TÜFE verisi açıklanacak. ABD'de ise Mart ayı Ortalama Saatlik Kazanç, Tarım Dışı İstihdam, İşsizlik Oranı ve Hizmet PMI gibi önemli verileri takip edeceğiz.

Küresel tarafa

- Cumhurbaşkanı ve AK Parti Genel Başkanı Recep Tayyip Erdoğan, partisinin TBMM Grup Toplantısı'na katılacak, AK Parti Genel Merkezi'nde, Merkez Yürütme Kurulu (MYK) toplantısına başkanlık edecek.

GÜNE BAŞLARKEN KÜRESEL PİYASALAR			
	BIST100 KAPANIŞ (Saat 18:10)	SON DEĞER (Saat 08.00)	DEĞİŞİM
ABD VADELİLERİ			
FDJI	46787	46661	-0.27%
FSPX	6621	6611	-0.16%
ASYA PİYASALARI			
NIKEI -NIX-	52463	53122	1.26%
HANG SENG	25117	25117	0.00%
SHANGHAI	3919	3876	-1.11%
SENSEX	73320	73320	0.00%
EMTİA VE PARA PİYASALARI			
USTBOND10Y	4.3100	4.3120	0.05%
EURUSD	1.1552	1.1530	-0.19%
BRENT	104.00	106.58	2.48%
XAUUSD*ONS/ALTIN"	4670.00	4676.40	0.14%
DOLAR/TL	44.49	44.56	0.15%
ENDEKS 30 SÖZLEŞMESİ			
F_XU0300426	15150.00	15160.00	0.07%

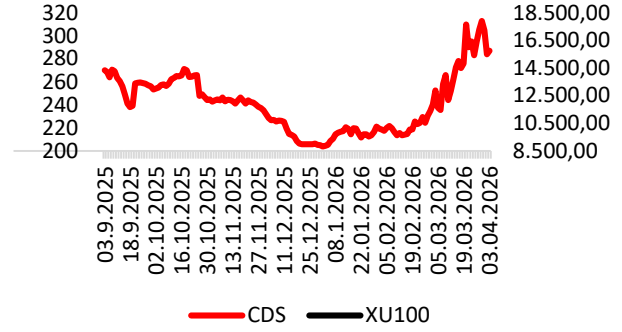

CDS: 286 Kaynak: LSEG

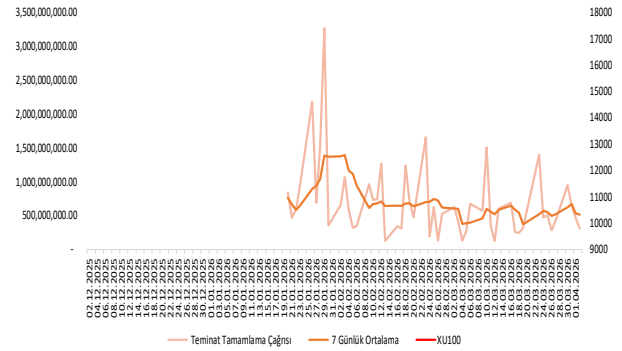

EKONOMİK TAKVİM

Saat	Ülke	Dönem	Veri	Beklenti	Önceki
10:00	Türkiye	Mart	TÜFE (Aylık)	%2,32	%2,96
15:30	ABD	Mart	Ortalama Saatlik Kazanç	%0,30	%0,40
15:30	ABD	Mart	Tarım Dışı İstihdam	65K	-92K
15:30	ABD	Mart	İşsizlik Oranı	%4,40	%4,40
16:45	ABD	Mart	Hizmet PMI	51,1	51,7



SKYLP: Bağlı ortaklık İdeal Data'nın Ftech Labs Bilişim'de sahip olduğu paylar 3.557.904 TL karşılığında satıldı.

YKBNK: 2026 yılının ilk çeyreğine ilişkin finansal raporlar 29 Nisan'da kamuya duyurulacak.

AEFES: Anadolu Etap Dış Ticaret ile Tariş Üzüm Tarım Satış Kooperatif Birliği arasında Tariş Üzüm'ün sermayesinin %60'ına tekabül eden payların 26 milyon dolar bedel üzerinden devralınmasına ilişkin sözleşme imzalandı.

AGHOL: Anadolu Etap Dış Ticaret,, Tariş Üzüm paylarını satın alacak iştirak olarak belirlendi. Anadolu Etap Dış Ticaret'in paylarının %49,90'ı şirket ve %50,10'u Anadolu Efes tarafından devralındı.

AVGYO: Samsun Şehirlerarası Otobüs Terminalinin mevcut kiracısı Avrasya Terminal Hizmetleri'nin aylık kira bedelinin 4.000.000 T+KDV olarak revize edilmesine karar verildi.

ARZUM: Şirket sermayesini temsil eden payların %51'ine sahip olan ortaklar, sahip oldukları payların tamamının veya bir kısmının satışı ya da muhtelif iş birlikleri geliştirilmesi konusunda potansiyel alıcılar ile görüşme kararı aldı.

SAYAS: Martifer-Construções Metalomecânicas ticaret ünvanlı müşteriye verilen teklifler onaylandı. Üretimler müşterinin Portekiz'de yerleşik üretim tesislerine sevk edilecek. Tekliflerin toplam tutarı 1.325.219 Euro'dur.

PAY GERİ ALIM TABLOSU (2.4.2026)

HİSSE	ADET	FİYAT	ALINAN TOPLAM PAY	TOPLAM ALIŞ ORT.	SON FİYAT
GOKNR	400,000	21.88	5,563,249	21.09	21.72
MAVI	400,000	41.89	12,150,000	39.02	21.06



KURUM İŞLEMLERİ(10 GÜNLÜK)

KURUMLAR (ALİŞ)	TOPLAM	ARDIŞIK PARA GİRİŞ GÜN SAYISI	KURUMLAR (SATIŞ)	TOPLAM	ARDIŞIK PARA ÇIKIŞ GÜN SAYISI	KURUMLAR (GENEL)	TOPLAM	SON GÜNE BAKMAKSIZIN
TERA YATIRIM MENKUL	29,007,082,747	10	CAPITAL MENKUL DEĞERLER	-20,238,185,119	5	TERA YATIRIM MENKUL	27,696,386,600	10
AK YATIRIM	5,238,689,327	2	TEB YATIRIM	-6,769,818,797	0	BASKENT MENKUL	802,237,031	9
ALB YATIRIM	5,238,689,327	2	INFO YATIRIM MENKUL	-6,670,330,182	0	BLUPAY MENKUL	50,207,192	9
GEDİK YATIRIM	4,054,071,957	0	TACIRLER YAT.	-4,233,584,783	0	BIST	676,823,674	8
ALNUS YATIRIM MENKUL	2,643,751,581	4	BANK-OF-AMERICA YATIRIM MENKUL	-3,032,279,723	2	ALNUS YATIRIM MENKUL	2,643,751,581	7
GLOBAL MENKUL	1,611,280,336	1	SEKER YATIRIM	-1,576,564,634	0	GLOBAL MENKUL	1,611,280,336	7
DENİZ YATIRIM	1,531,377,204	0	QNB YATIRIM MENKUL	-1,373,464,347	2	YAPI KREDİ YAT.	753,606,662	7
MIDAS MENKUL	1,284,528,323	0	ATA YATIRIM	-1,337,504,109	0	KUVEYT-TURK YATIRIM	253,844,231	7
BASKENT MENKUL	802,237,031	6	OYAK YATIRIM	-1,229,150,348	0	AK YATIRIM	5,238,689,327	6
YAPI KREDİ YAT.	753,606,662	0	TRIVE	-849,379,281	0	ALB YATIRIM	5,238,689,327	6

BIST100 HİSSELERİ PARA GİRİŞ-ÇIKIŞ TABLOSU (10 GÜNLÜK)

BIST100 HİSSELERİ	TOPLAM	ARDIŞIK PARA GİRİŞ GÜN SAYISI	BIST100 HİSSELERİ	TOPLAM	ARDIŞIK PARA ÇIKIŞ GÜN SAYISI	BIST100 HİSSELERİ	TOPLAM	SON 10 GÜNÜN KAÇINDA PARA GİRİŞİ VAR
TUPRS	925,991,256	0	AKBNK	-946,982,100	1	ULKER	95,077,181	9
ASTOR	769,705,356	2	ISCTR	-509,348,770	0	BINHO	29,519,176	9
KCHOL	680,965,400	0	GARAN	-394,774,760	0	OYAKC	58,535,157	8
BIMAS	317,067,841	4	YKBNK	-190,650,180	1	ARDYZ	11,405,120	8
THYAO	300,829,648	1	ECILC	-130,901,839	8	BRSAN	11,166,041	8
KTLEV	290,898,737	0	PETKM	-121,616,849	0	TCELL	129,055,502	7
ASELS	265,000,450	2	SAHOL	-96,743,893	3	TAVHL	89,271,202	7
SISE	201,353,617	3	EREGL	-93,727,361	2	QUAGR	43,710,179	7
KRDMD	153,821,357	0	TOASO	-83,124,686	0	BTCIM	40,624,155	7
TCELL	129,055,502	1	SOKM	-82,318,577	0	IZENR	36,833,589	7



ORTALAMALARINI KIRANLAR

5 GÜNLÜK (BASİT) ORTALAMASINI YUKARI KIRANLAR	10 GÜNLÜK (BASİT) ORTALAMASINI YUKARI KIRANLAR	22 GÜNLÜK (BASİT) ORTALAMASINI YUKARI KIRANLAR	50 GÜNLÜK (BASİT) ORTALAMASINI YUKARI KIRANLAR	5 GÜNLÜK ORTALAMASI 10 GÜNLÜK ORTALAMASINI YUKARI KIRANLAR	5 GÜNLÜK ORTALAMASI 22 GÜNLÜK ORTALAMASINI YUKARI KIRANLAR
EUREN	AEFES	IZENR	GESAN	AKSEN	KRDMD
IZENR	GARAN	ASELS	CANTE	BERA	ULKER
BTCIM	ODAS	BTCIM	IZENR	EREGL	BR SAN
SDTTR	AKBNK	ODAS	ULKER	SKBNK	ENKAI
TTRAK	ASELS	TKNSA	TUKAS	AKFYE	-
AKFGY	TSKB	TUKAS	-	-	-
ASELS	TRALT	ALFAS	-	-	-
-	ZOREN	-	-	-	-
-	-	-	-	-	-
-	-	-	-	-	-

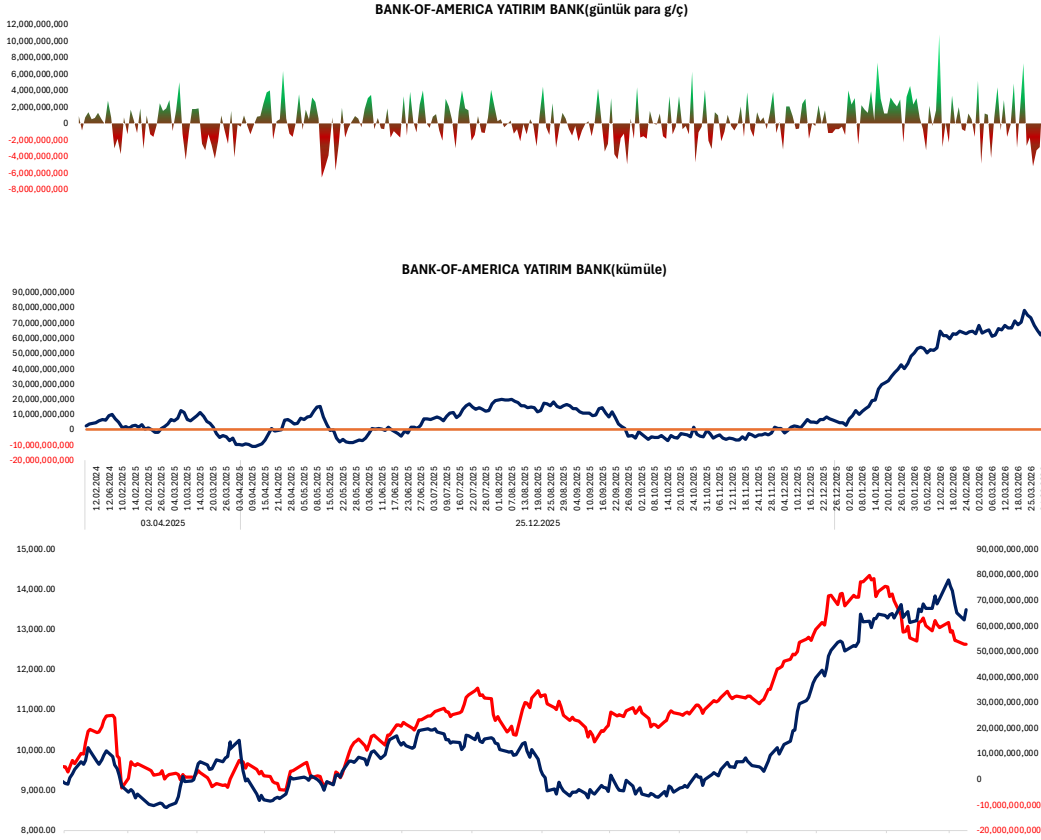

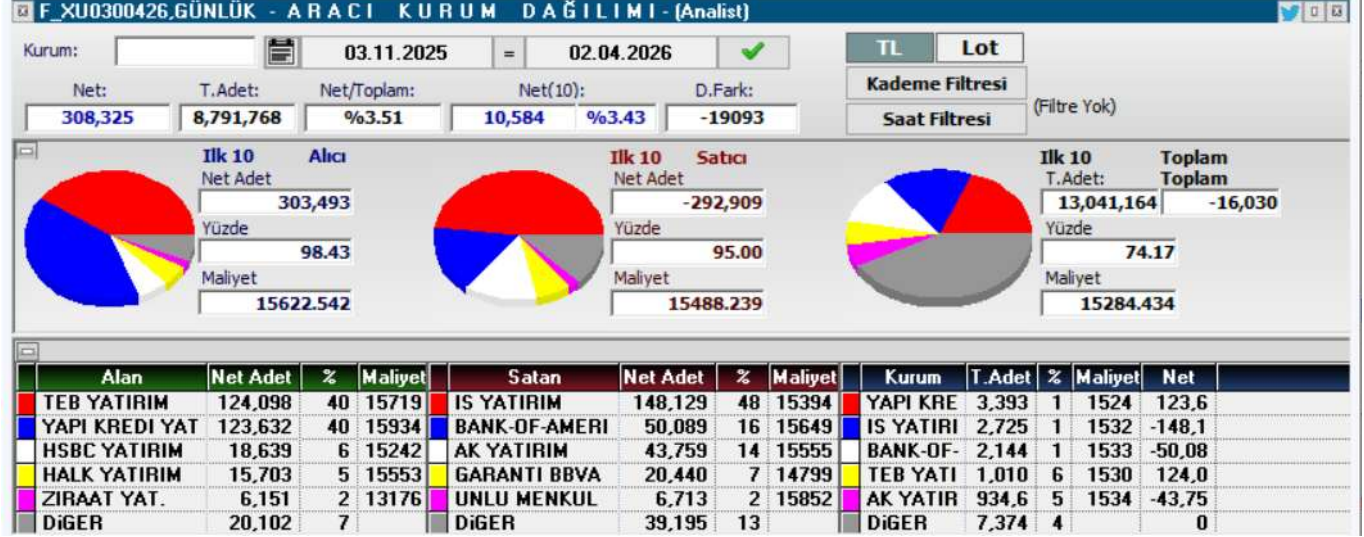
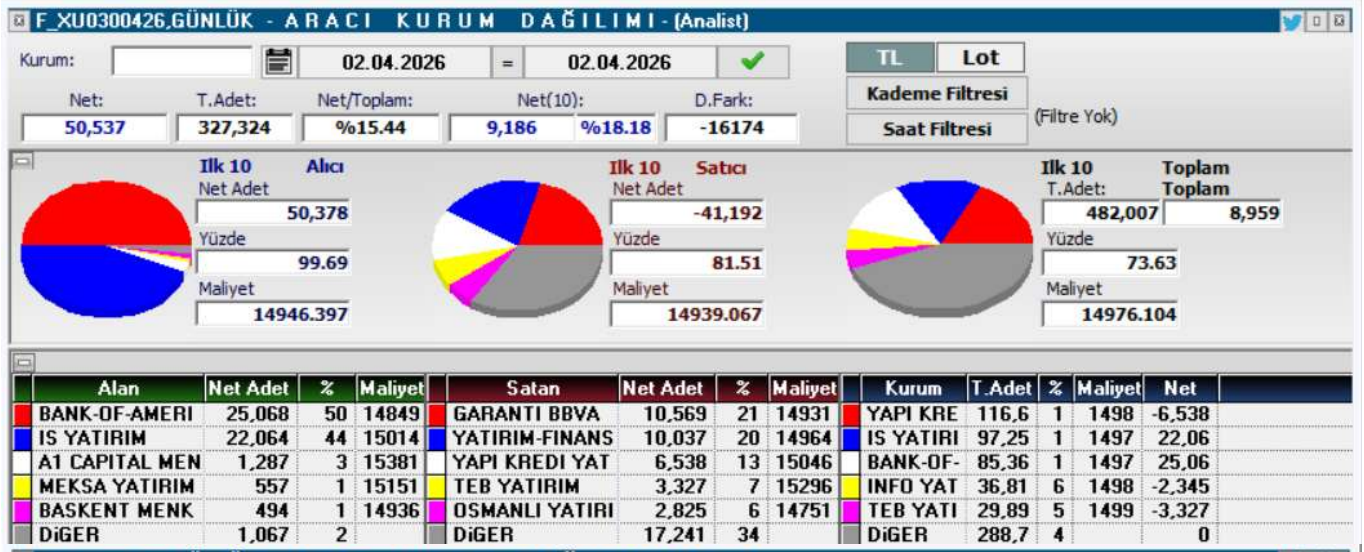



KOD	ŞİRKET ADI	PAZAR	BAŞLANGIÇ	BİTİŞ	BRÜT TAKAS	KREDİLİ ALIM	AÇIĞA SATIŞ	İNTERNET EMİR
ULAS	Ulaşlar Turizm Yatırımları	Alt Pazar	03.04.2026	30.04.2026	EVET	EVET	EVET	HAYIR
BURVA	Burçelik	Alt Pazar	02.04.2026	30.04.2026	EVET	EVET	EVET	HAYIR
FZLGY	Fuzul GYO	Yıldız Pazar	02.04.2026	30.04.2026	HAYIR	EVET	EVET	HAYIR
EFOR	Efor Yatırım Sanayi	Yıldız Pazar	02.04.2026	30.04.2026	HAYIR	EVET	EVET	HAYIR
SEKUR	Sekuro Plastik Ambalaj	Alt Pazar	01.04.2026	30.04.2026	EVET	EVET	EVET	HAYIR
AKFIS	Akfen İnşaat Turizm	Yıldız Pazar	31.03.2026	29.04.2026	HAYIR	EVET	EVET	HAYIR
RALYH	Ral Yatırım Holding	Yıldız Pazar	31.03.2026	29.04.2026	HAYIR	EVET	EVET	HAYIR
ISKPL	Işık Plastik	Yıldız Pazar	31.03.2026	29.04.2026	HAYIR	EVET	EVET	HAYIR
ESCAR	Escar Turizm Taşımacılık	Yıldız Pazar	30.03.2026	29.04.2026	HAYIR	EVET	EVET	HAYIR
KTLEV	Katılmevim	Yıldız Pazar	30.03.2026	29.04.2026	HAYIR	EVET	EVET	HAYIR
KLSYN	Koleksiyon Mobilya	Ana Pazar	27.03.2026	24.04.2026	HAYIR	EVET	EVET	HAYIR
EMKEL	Emek Elektrik	Ana Pazar	26.03.2026	24.04.2026	HAYIR	EVET	EVET	HAYIR
MSGYO	Mistral GYO	Ana Pazar	26.03.2026	24.04.2026	HAYIR	EVET	EVET	HAYIR
FONET	Fonet Bilgi Teknolojileri	Ana Pazar	26.03.2026	24.04.2026	HAYIR	EVET	EVET	HAYIR
ECOGR	Ecogreen Enerji	Ana Pazar	25.03.2026	24.04.2026	HAYIR	EVET	EVET	HAYIR
PRZMA	Prizma Pres	Alt Pazar	25.03.2026	24.04.2026	EVET	EVET	EVET	HAYIR
AYCES	Altın Yunus	Ana Pazar	23.03.2026	22.04.2026	HAYIR	EVET	EVET	HAYIR
OZSUB	Özsu Balık Üretim	Ana Pazar	23.03.2026	22.04.2026	HAYIR	EVET	EVET	HAYIR
MANAS	Manas Enerji Yönetimi	Yıldız Pazar	18.03.2026	17.04.2026	EVET	EVET	EVET	HAYIR
YAPRK	Yaprak Süt ve Besi Çiftlikleri	Ana Pazar	18.03.2026	17.04.2026	EVET	EVET	EVET	HAYIR
LXGYO	Luxera GMYO	Ana Pazar	17.03.2026	16.04.2026	HAYIR	EVET	EVET	HAYIR
TATEN	Tatlıpınar Enerji	Yıldız Pazar	16.03.2026	15.04.2026	HAYIR	EVET	EVET	HAYIR
SVGYO	Savur GMYO	Ana Pazar	13.03.2026	10.04.2026	HAYIR	EVET	EVET	HAYIR
MARKA	Marka Yatırım Holding	Ana Pazar	11.03.2026	10.04.2026	HAYIR	EVET	EVET	HAYIR
BORLS	Borlease Otomotiv	Ana Pazar	09.03.2026	08.04.2026	HAYIR	EVET	EVET	HAYIR
EDATA	E-Date Teknoloji Pazarlama	Ana Pazar	06.03.2026	03.04.2026	HAYIR	EVET	EVET	HAYIR
DOGUB	Doğusan Boru	Alt Pazar	06.03.2026	03.04.2026	EVET	EVET	EVET	HAYIR
TRHOL	Tera Finansal	Alt Pazar	06.03.2026	03.04.2026	EVET	EVET	EVET	HAYIR
AHSGY	AHES GMYO	Ana Pazar	06.03.2026	03.04.2026	HAYIR	EVET	EVET	HAYIR
MOPAS	Mopaş Marketçilik	Yıldız Pazar	06.03.2026	03.04.2026	HAYIR	EVET	EVET	HAYIR
KERVN	Kervansaray Yatırım Holding	Yakın İzleme Pazarı	05.03.2026	03.04.2026	EVET	EVET	EVET	HAYIR
MEPET	Mepet Metro Petrol	Alt Pazar	05.03.2026	03.04.2026	EVET	EVET	EVET	HAYIR
BAGFS	Bağfaş Bandırma Gübre	Ana Pazar	05.03.2026	03.04.2026	HAYIR	EVET	EVET	HAYIR
ISGSY	İş GSYO	Ana Pazar	05.03.2026	03.04.2026	HAYIR	EVET	EVET	HAYIR
MEKAG	Meka Global Makine	Ana Pazar	05.03.2026	03.04.2026	HAYIR	EVET	EVET	HAYIR
SELVA	Selva Gıda	Ana Pazar	04.03.2026	03.04.2026	HAYIR	EVET	EVET	HAYIR
GEREL	Gersan Elektrik	Ana Pazar	04.03.2026	03.04.2026	EVET	EVET	EVET	HAYIR
SDTTR	SDT Uzay ve Savunma	Yıldız Pazar	02.03.2026	01.04.2026	HAYIR	EVET	EVET	HAYIR
OZRDN	Özerden Ambalaj	Alt Pazar	02.03.2026	01.04.2026	EVET	EVET	EVET	HAYIR
MANAS	Manas Enerji	Ana Pazar	02.03.2026	01.04.2026	HAYIR	EVET	EVET	HAYIR



KOD	ŞİRKET ADI	DAĞITIM TARİHİ	VERİM (%)	BRÜT TL	NET TL	TEMETTÜ TL	DAĞITIM ORANI (%)
-----	------------	----------------	-----------	---------	--------	------------	-------------------

YABANCI
TAKAS ORANI
(HAFTALIK)

ARTAN	Değişim (puan)	Nihai Oran (%)	AZALAN	Değişim (puan)	Nihai Oran (%)
GUNDG	4,97	%5,57	BINBN	-4,59	%52,28
FROTO	3,06	%38,09	IHAAS	-3,88	%42,74
TRALT	2,93	%28,23	OZATD	-3,21	%1,74
YAPRK	2,70	%3,41	ZGYO	-2,99	%0,02
SASA	2,44	%13,85	MANAS	-2,44	%0,28
ASTOR	2,40	%49,96	DITAS	-2,26	%0,32
OTTO	2,16	%2,91	ONRYT	-2,04	%0,88
ADESE	1,96	%11,94	KFEIN	-1,75	%0,19
THYAO	1,82	%23,36	VBTYZ	-1,70	%0,01
SEKUR	1,76	%1,76	TURGG	-1,45	%0,46

YATIRIM
FONLARI
TAKAS
ORANI
(HAFTALIK)

ARTAN	Değişim (puan)	Nihai Oran (%)	AZALAN	Değişim (puan)	Nihai Oran (%)
CGCAM	3,42	%17,69	DSTKF	-4,96	%77,90
BIGEN	2,08	%2,35	DAPGM	-4,16	%8,67
EDATA	1,88	%16,58	MEYSU	-4,12	%0,51
GLCVY	1,80	%12,67	AYCES	-2,46	%0,63
TMPOL	1,80	%53,45	TATEN	-2,33	%28,27
TERA	1,56	%38,55	TEHOL	-2,33	%15,34
AKCNS	1,34	%12,76	KOTON	-2,08	%10,37
KRDMD	1,25	%12,93	ESEN	-2,05	%1,38
RTALB	1,21	%3,72	PEKGY	-1,81	%25,16
TRHOL	1,09	%40,20	GRTHO	-1,68	%44,10

EMEKLİLİK
FONLARI
TAKAS
ORANI
(HAFTALIK)

ARTAN	Değişim (puan)	Nihai Oran (%)	AZALAN	Değişim (puan)	Nihai Oran (%)
TTKOM	0,75	%10,93	GLRMK	-3,48	%17,22
GWIND	0,65	%11,96	BIGCH	-1,00	%16,78
KRDMD	0,63	%29,50	TABGD	-0,89	%14,54
BALSU	0,55	%11,19	BIOEN	-0,85	%20,52
LMKDC	0,51	%19,33	TOASO	-0,84	%16,25
GUBRF	0,46	%20,63	FROTO	-0,76	%7,75
KLYPV	0,46	%1,19	MPARK	-0,70	%22,61
HTTBT	0,41	%18,38	TRALT	-0,53	%4,77
ARASE	0,36	%21,60	TAVHL	-0,51	%5,92
ATAKP	0,35	%10,19	ESCOM	-0,45	%20,28

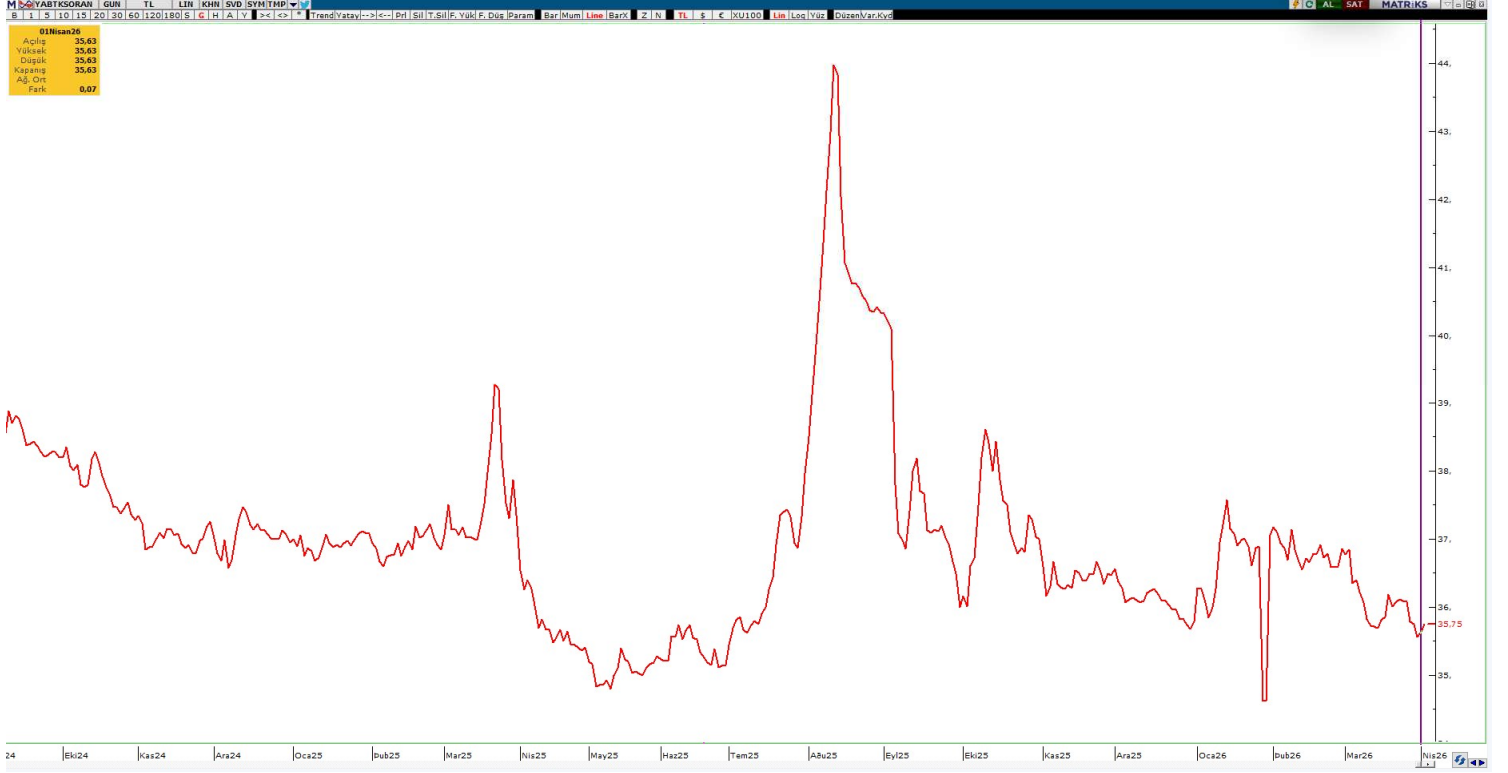

YABANCI TAKAS ORANI = 35,75 (+%0,12)

YABANCILAR EN FAZLA TAKAS ORANINA SAHİP OLDUĞU HİSSELER

RAYSG	86,19%
MNDTR	82,51%
CCOLA	73,70%
AGESA	59,59%
BINBN	59,09%
RYSAS	57,27%
TAVHL	55,31%
ASELS	53,53%
RGYAS	53,36%
GOODY	50,38%
AKBNK	49,72%
ASTOR	48,55%
IHAAS	47,54%
TTKOM	47,28%
BIMAS	46,76%
TCELL	46,15%
KCHOL	39,82%
MPARK	38,93%
TABGD	38,89%
VERUS	38,48%



ŞİRKET ADI	TAVSİYE	HEDEF FİYAT	POTANSİYEL	KAFİF	KAPANIŞ
Galata Wind Enerji	AL	53.9	84.6%	-	29.20
Sinpaş GMYO	AL	10.51	208.2%	+	3.41
Teknosa İç ve Dış Ticaret	AL	45.14	123.9%	+	20.16
İndeks Bilgisayar	AL	20.58	136.6%	-	8.70
Türk Hava Yolları	AL	498.5	69.4%	-	294.25
Mavi Giyim	AL	69.2	64.4%	+	42.10
Anadolu Hayat Emek.	AL	181.78	67.5%	-	108.50
IC Enterra Yen. Enerji	AL	18.7	70.2%	-	10.99
Avrupakent GMYO	AL	93.31	88.6%	+	49.48
Emlak Konut GMYO	AL	35.05	82.5%	+	19.21
Rönesans Gayrimenkul Yat.	AL	226.45	44.0%	+	157.30
Logo Yazılım	AL	252.88	91.9%	+	131.80
Martı GMYO	AL	4.2	211.1%	-	1.35
T.S.K.B.	AL	20.14	81.3%	-	11.11
Vakıf GMYO	AL	4.05	58.2%	-	2.56
Türkcell	AL	160.7	51.7%	-	105.90
Ebebek Mağazacılık	AL	136	137.8%	-	57.20
İş Yatırım Menkul Değerler A.Ş.	AL	63.17	46.4%	-	43.16
Halk GMYO	AL	5.89	26.1%	-	4.67
Anadolu Sigorta	AL	36.02	32.1%	-	27.26
Bor Şeker	AL	9.04	49.2%	+	6.06
Torunlar GMYO	AL	109.65	28.4%	-	85.40
Mackolik İnternet Hizmetleri	AL	64.21	89.4%	-	33.90
Afyon Çimento	AL	19.64	19.1%	-	16.49
Albaraka Türk	AL	11.97	48.9%	+	8.04
Garanti Bankası	AL	201.34	59.2%	-	126.50
Migros Ticaret	AL	848	40.7%	-	602.50
Enka İnşaat	AL	113.96	21.9%	-	93.45
Türk Telekom	AL	82.1	41.4%	-	58.05
Türkiye Sigorta	TUT	17.02	34.0%	-	12.70
T. Halk Bankası	AL	50.96	45.1%	-	35.12
Özak GMYO	AL	20.35	68.6%	-	12.07
İş Fin.Kir.	AL	26.44	37.8%	-	19.19
Yapı ve Kredi Bankası	AL	49.9	51.1%	-	33.02
Reysaş GMYO	AL	29.46	0.8%	-	29.24
Gelecek Varlık Yönetimi	AL	103.88	68.8%	-	61.55
AGESA Hayat Emeklilik	AL	269.79	18.2%	-	228.20
Çimsa	AL	64.4	32.2%	+	48.70
Oyak Çimento	AL	31.85	37.0%	-	23.24
İş Bankası (C)	TUT	17.77	34.9%	-	13.17
Akbank	AL	87.94	33.2%	-	66.00
Vakıflar Bankası	AL	36.77	22.6%	-	30.00
Aksigorta	AL	9.01	24.8%	-	7.22
İş GMYO	AL	24.26	21.9%	-	19.90
Aksa Enerji	AL	96	24.5%	-	77.10



ŞİRKET	AÇIÇA SATIŞ HACMI	AÇIÇA SATIŞ ADEDİ	AÇIÇA SATIŞ/İŞLEM HACMI (%)	AÇIÇA SATIŞ AOF	KAPANIŞ FİYATI	GÜNLÜK DEĞİŞİM
AEFES	207,047,087	12,419,486	29.6%	16.671	18.70	-0.79%
AKBNK	1,477,153,551	20,919,520	15.4%	70.611	78.45	1.33%
ALARK	218,162,853	2,179,614	43.3%	100.092	98.70	-0.10%
ARCLK	43,383,054	402,312	14.5%	107.834	111.40	-2.73%
ASELS	2,242,644,559	11,023,778	14.5%	203.437	333.00	-0.48%
ASTOR	556,577,283	5,076,595	9.6%	109.636	167.00	0.99%
BIMAS	867,453,619	1,566,662	21.7%	553.695	659.50	0.22%
BRSAN	53,682,221	107,023	4.9%	501.595	522.50	1.21%
CCOLA	50,988,910	849,828	9.9%	59.999	68.90	0.13%
CIMSA	66,913,924	1,385,827	15.7%	48.284	47.50	-0.28%
DOAS	51,639,699	274,957	12.3%	187.81	192.60	-1.54%
DOHOL	51,548,588	2,932,486	11.4%	17.578	19.88	0.47%
DSTKF	62,254,618	115,941	2.6%	536.951	1,610.00	6.06%
EKGYO	376,583,111	18,464,770	19.2%	20.395	21.60	-0.32%
ENKAI	129,197,968	1,617,334	13.8%	79.883	93.05	0.00%
EREGL	760,297,570	30,835,000	18.3%	24.657	28.86	1.59%
FROTO	203,773,570	2,099,161	12.9%	97.074	107.80	-0.83%
GARAN	924,099,125	6,612,711	20.4%	139.746	138.60	0.69%
GUBRF	112,499,176	341,272	9.8%	329.647	497.75	1.58%
HALKB	251,882,364	7,180,637	7.9%	35.078	42.44	-1.29%
HEKTS	31,998,013	10,170,333	8.5%	3.146	2.91	-2.46%
ISCTR	2,111,362,059	152,671,824	23.0%	13.829	14.80	-0.64%
KCHOL	1,013,788,883	5,787,816	22.4%	175.159	190.10	-2.87%
KONTR	167,983,128	12,466,379	45.5%	13.475	8.58	-1.50%
KRDMD	274,566,075	9,672,111	21.2%	28.387	30.06	1.43%
KUYAS	75,519,022	1,309,521	8.6%	57.669	71.25	1.32%
MAVI	25,618,512	625,478	8.3%	40.958	42.32	-3.96%
MGROS	240,437,993	437,967	15.4%	548.987	621.00	0.00%
MIATK	50,628,659	1,327,348	10.8%	38.143	35.88	-2.40%
OYAKC	106,716,883	4,345,950	33.8%	24.555	23.58	-0.78%
PETKM	149,092,858	8,765,158	5.2%	17.01	18.67	-0.17%
PGSUS	575,127,129	2,781,262	16.0%	206.786	181.80	-1.77%
SAHOL	630,203,502	7,345,338	14.5%	85.796	93.80	0.00%
SASA	304,259,415	106,643,772	10.3%	2.853	2.29	-1.23%
SISE	228,745,861	5,789,453	12.8%	39.511	41.22	-1.53%
SOKM	45,136,426	887,697	15.3%	50.847	61.05	2.49%
TAVHL	188,567,970	622,272	21.4%	303.031	305.75	-2.36%
TCELL	527,362,665	5,166,264	20.2%	102.078	111.00	-1.30%
THYAO	2,401,312,760	8,797,153	17.9%	272.965	287.75	-2.30%
TKFEN	84,974,803	1,184,299	27.8%	71.751	68.85	-2.01%
TOASO	188,738,194	767,979	11.5%	245.76	290.00	-0.90%
TRALT	1,575,506,617	40,773,511	34.4%	38.64	51.85	-0.33%
TRMET	109,180,870	1,070,051	18.9%	102.033	148.90	-1.58%
TSKB	39,255,835	3,049,796	14.6%	12.872	11.99	-1.67%
TTKOM	242,113,663	4,337,263	22.7%	55.822	62.45	-0.64%
TUPRS	1,282,682,955	6,777,259	13.9%	189.263	231.00	-2.20%
ULKER	157,924,220	1,419,914	31.5%	111.221	118.80	-0.92%
VAKBN	172,288,747	5,797,093	10.2%	29.72	35.36	1.00%
VESTL	22,892,101	738,892	4.4%	30.982	27.76	-2.10%
YKBNK	1,154,077,698	31,772,650	16.8%	36.323	36.82	-0.37%
XU050	22,885,846,366	569,706,717	16.5%	-	11,605.76	-0.34%
XU100	22,885,846,366	569,706,717	14.2%	-	12,943.19	-0.08%



YASAL UYARI

Burada yer alan bilgiler Marbaş Menkul Değerler tarafından bilgilendirme amacıyla hazırlanmıştır. Yatırım sinyal, bilgi, yorum ve tavsiyeleri yatırım danışmanlığı kapsamında değildir. Yatırım danışmanlığı hizmeti; aracı kurumlar, portföy yönetim şirketleri, mevduat kabul etmeyen bankalar ile müşteri arasında imzalanacak yatırım danışmanlığı sözleşmesi çerçevesinde sunulmaktadır. Burada yer alan sinyal, yorum ve tavsiyeler, herhangi bir yatırım aracının alım satım önerisi ya da getiri vaadi olarak yorumlanmamalıdır. Bu görüşler mali durumunuz ile risk ve getiri tercihlerinize uygun olmayabilir ve sadece burada yer alan bilgilere ve sinyallere dayanarak yatırım kararı verilmesi beklentilerinize uygun sonuçlar doğurmayabilir. Burada yer alan sinyaller, fiyatlar, veriler ve bilgilerin tam ve doğru olduğu garanti edilemez; içerik, haber verilmeksizin değiştirilebilir. Tüm sinyal ve veriler, Marbaş Menkul Değerler tarafından güvenilir olduğuna inanılan kaynaklardan alınmıştır. Bu sinyal ve kaynakların kullanılması nedeni ile ortaya çıkabilecek hatalardan ve zararlardan Marbaş Menkul Değerler sorumlu değildir.

ARAŞTIRMA BİRİMİ

İletişim Bilgileri:

✉ iletisim@marbasmenkul.com.tr

☎ +90 (212) 286 30 00 / 331

☎ +90 (212) 286 30 50

📍 Esentepe Mah. Ecza Sk. Safter İş Hanı

📍 No:6, İç Kapı:7, Şişli/İstanbul

