

GÜNLÜK BÜLTEN



ŞİRKET HABERLERİ PARA GİRİŞ-ÇIKIŞ ORTALAMALAR AÇIĞA SATIŞ TEMETTÜ KURUMSAL TAKAS ARAŞTIRMA YABANCI TAKAS SERMAYE TABLOSU

İç tarafa dün 23 Nisan tatili nedeniyle piyasaların kapalı olduğu bir günün ardından bugün küresel piyasalardaki karışık seyrin belirleyici olacağını düşünmekteyiz. TL bazlı zirveden geri çekilmenin sürdüğü endekste küresel tarafa barış görüşmelerinin tıkanması ve Brent petrolün yeniden yükselişe geçmesi risk iştahını baskılayan ana unsurlar olarak öne çıkmaktadır. Bilanço sezonunun başlamasıyla hisse bazlı hareketlerin yoğunlaşmasını beklemekle birlikte piyasanın asıl odağının jeopolitik gelişmeler ve Hürmüz Boğazı'ndaki seyrinde kalmaya devam ettiğini değerlendirmekteyiz. Özetle, küresel risk iştahındaki daralmanın iç piyasayı baskılamaya devam edebileceğini ve jeopolitik haber akışının endeksin kısa vadeli yönü açısından belirleyici olmayı sürdüreceğini düşünmekteyiz.

ABD piyasalarında dün endekslerin gün içinde yeni zirveleri test etmesinin ardından geri çekilerek satıcı bir seyrile günü tamamladığını görmekteyiz. Trump'ın İsrail-Lübnan ateşkesini üç hafta uzattığı açıklamasının piyasada sınırlı etki yarattığını, yatırımcıların artık söylemlerden ziyade somut gelişmelere odaklandığını izliyoruz. Trump'ın Hürmüz Boğazı'na mayın döşeyen teknelerin vurulması emrini vermesi diplomatik süreçteki sertleşmenin devam ettiğine işaret ederken, Brent petrolün yükselişini sürdürmesi enerji kaynaklı baskının yeniden ağırlaştığını göstermektedir. Bilanço cephesinde Intel'in güçlü sonuçlarla gece saatlerinde %15 yükselmesine karşın Tesla, IBM ve ServiceNow'un hayal kırıklığı yaratmasının teknoloji sektöründeki ayrışmayı derinleştirdiğini takip ediyoruz. Özetle, barış görüşmelerinin tıkanması ve enerji fiyatlarındaki yükselişin piyasalar üzerindeki baskıyı yeniden artırdığını düşünmekteyiz.

Asya-Pasifik piyasalarında görünüm jeopolitik riskler ve enerji fiyatları ekseninde şekillenirken, Mizuho Securities raporuna göre artan enerji maliyetlerinin Japonya enflasyonuna gecikmeli yansımaları bekleniyor. Nitekim Japonya'da çekirdek enflasyon hâlen BoJ hedefinin altında kalmayı sürdürüyor. Bölge borsaları bugün karışık seyrizlerken MSCI Asya-Pasifik (Japonya hariç) endeksi sınırlı yükselirken, Japonya pozitif ayrışıyor. Çin, Hong Kong ve Güney Kore tarafında ise satışlar öne çıkıyor. Orta Doğu kaynaklı belirsizlikler ve özellikle ABD-İran gerilimi risk iştahını baskılamaya devam ederken, Brent petrol fiyatlarının 100-106 dolar bandında kalması enflasyon ve büyüme beklentileri üzerinde aşağı yönlü risk yaratıyor. Güvenli liman talebiyle ABD doları güçlenirken, yen 160 seviyesine yaklaşmış durumda ve Japon yetkililer ABD ile koordineli "kararlı eylem" vurgusunu yineleyerek kura müdahale sinyallerini artırıyor. Bu çerçevede Japonya'nın 1 Mayıs itibarıyla petrol rezervlerinin bir kısmını serbest bırakacak olması dikkat çekerken, önümüzdeki hafta FED, ECB ve BoE toplantıları küresel faiz patikası açısından belirleyici olacak.

Avrupa piyasalarında son gelişmeler jeopolitik riskler ve zayıflayan makro görünümün iç içe geçtiğine işaret ederken, İtalya Deniz Kuvvetleri'nin Hürmüz Boğazı'na 2'si mayın tarama olmak üzere 4 gemi gönderme planı Orta Doğu kaynaklı risklerin Avrupa açısından da ciddiyetini artırıyor. Euro Bölgesi'nde Nisan ayı PMI verisinin 48.6'ya gerileyerek daralmaya işaret etmesi, özellikle hizmetlerde talep düşüşü ve enerji maliyetlerindeki artışın büyüme baskıladığını gösteriyor. Yüksek seyreden petrol fiyatlarıyla birlikte stagflasyon benzeri riskler öne çıkarken, İngiltere'de artan maliyet baskıları Haziran'da faiz artışı beklentilerini güçlendiriyor ve sterlin güçlü dolar karşısında değer kaybediyor. ECB cephesinde Nisan'da pas geçilmesi beklenirken Haziran artışı güçlü ihtimal olsa da enerji şokunun kalıcılığı belirsizlik yaratıyor ve piyasa yıl içinde birden fazla sıkışmayı fiyatlıyor. Jeopolitik cephede AB'nin Ukrayna'ya 90 milyar euroluk destek paketi ve Rusya'ya 20. yaptırım üzerinde uzlaşması ile birlikte Zelenski ile yapılan açıklamalarda Ukrayna'nın bütçe ve savunma direncinin destekleneceği vurgulanırken, ABD-AB arasında kritik mineraller ortaklığı gündeme geliyor. Buna paralel olarak Norveç'in Avrupa'nın en büyük nadir toprak elementleri sahalarından birinin kontrolünü devralması ve AB Konseyi Başkanı António Costa'nın Avrupa'nın kendi enerji kaynaklarını oluşturması gerektiğine yönelik mesajı, enerji arz güvenliği ve stratejik bağımsızlığın önümüzdeki dönemde ana tema olmaya devam edeceğini gösteriyor.

Emtia tarafında barış görüşmelerinin tıkanması ve Trump'ın Hürmüz Boğazı'ndaki sert tutumunu sürdürmesiyle Brent petrolün yükselişine devam ettiğini görmekteyiz. Altında ise satıcı bir seyrin hakim olduğunu ve karışık bir görünümün oluştuğunu takip ediyoruz.

Ekonomik takvimde iç tarafa Sektörel Güven Endekslerini ve Haftalık Para ve Banka İstatistiklerini takip edeceğiz.

Küresel tarafa önemli bir veri seti bulunmamaktadır.

GÜNE BAŞLARKEN KÜRESEL PİYASALAR			
	BIST100 KAPANIŞ (Saat 18:10)	SON DEĞER (Saat 08.00)	DEĞİŞİM
ABD VADELİLERİ			
FDJI	49490	49382	-0.22%
FSPX	7143	7144	0.02%
ASYA PİYASALARI			
NIKE -NIKK-	59140	59523	0.65%
HANG SENG	25915	25863	-0.20%
SHANGHAI	4093	4069	-0.58%
SENSEX	77664	76895	-0.99%
EMTİA VE PARA PİYASALARI			
USTBOND10Y	4.3010	4.3270	0.60%
EURUSD	1.1685	1.1679	-0.05%
BRENT	101.15	99.55	-1.58%
XAUUSD"ONS/ALTIN"	4694.00	4674.23	-0.42%
DOLAR/TL	44.98	45.01	0.06%
ENDEKS 30 SÖZLEŞMESİ			
F_XU0300426	16604.00	16663.00	0.36%
X30YVADE değişimi endeks kapanış saati olan 18.10 ile gece seansı arasındaki değişimi vermektedir			

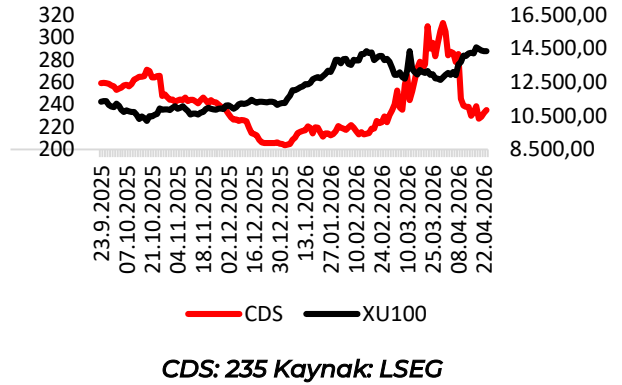

CDS: 235 Kaynak: LSEG

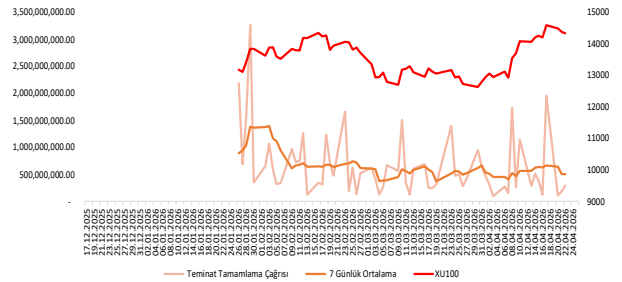

EKONOMİK TAKVİM

Saat	Ülke	Dönem	Veri	Beklenti	Önceki
10:00	Türkiye	Nisan	Hizmet, Perakende Ticaret ve İnşaat Güven Endeksleri		
14:30	Türkiye		Haftalık Para ve Banka İstatistikleri		



BORSK: Ada Şeker sermayesinin %99,584 oranındaki kısmını temsil eden payların devralınmasına ilişkin gerekli Rekabet Kurulu başvurusu yapıldı.

OTKAR: 2026 yılının ilk çeyreğine ilişkin finansal raporlar 5 Mayıs'ta kamuya duyurulacak.

MAKIM: Fransa'da kurulan şirket yılın ilk çeyreğinde aktif önemli bir faaliyette bulunmaması nedeniyle 31.03.2026 tarihli finansal raporlar konsolide olarak açıklanmayacak olup konsolide finansal raporlarımız 30.06.2026 tarihinden itibaren yayınlanacak.

EFOR: Bağlı ortaklık Efor Global Madencilik tarafından 7 adet maden sahasına ilişkin hazırlanan arama ruhsat projeleri, Maden ve Petrol İşleri Genel Müdürlüğü tarafından incelenerek kabul edildi.

INVEO: %100 bağlı ortaklık İstanbul Kandilli Gayrimenkul Yatırım'a ileride yapılması planlanan sermaye artırımına konu edilmek üzere 310.000.000 TL sermaye avansı verildi.

UCAYM: Macaristan'da, sermayesine %100 oranında iştirak edilecek 100.000 Euro sermayeli bir şirket kurulmasına karar verildi.

BRKVY: ING Bank'ın gerçekleştirdiği tahsili gecikmiş alacak satışında, ihale tutarı toplamı 149 milyon TL olan 1 adet tüzel nitelikli portföyün ihalesi en yüksek teklif verilerek kazanıldı.

UMPAS: Şirketin çıkarılmış sermayesinin, mevcut ortakların rüçhan hakları tamamen kısıtlanarak, tahsisli olarak 1.000.000.000 TL artırılmasına karar verildi.

ICUGS: Şirket iştiraki Laska Teknoloji'nin son bağımsız denetimden geçmiş bilanço değerinden düşük fiyattan olmamak kaydıyla satılmasına karar verildi.

CONSE: Şirket %100 oranında bedelli sermaye artırımını kararı aldı.

EMPAE: Gömülü elektronik sistemler üzerine modül bazlı tasarım ve üretim ihtiyaçlarını karşılamak amacıyla Ankara merkezli bir firma ile %50-%50 ortaklık yapısına sahip olması planlanan bir şirket kurulmasına yönelik fizibilite çalışmaları çerçevesinde görüşmelere başlandı.

SASA: 2025 yılının ilk çeyreğinde 210.000 ton olarak gerçekleşen satış hacmi yaklaşık %55 civarında artış kaydederek 2026 yılının ilk çeyreğinde 331.000 ton olarak gerçekleşti.

PAY GERİ ALIM TABLOSU (22.4.2026)

HİSSE	ADET	FİYAT	ALINAN TOPLAM PAY	TOPLAM ALIŞ ORT.	SON FİYAT
AHGAZ	200,000	27.12	16,690,506	24.85	44.69





BIST100 HİSSELERİ PARA GİRİŞ-ÇIKIŞ TABLOSU (10 GÜNLÜK)

BIST100 HİSSELERİ	TOPLAM	ARDIŞIK PARA GİRİŞ GÜN SAYISI	BIST100 HİSSELERİ	TOPLAM	ARDIŞIK PARA ÇIKIŞ GÜN SAYISI	BIST100 HİSSELERİ	TOPLAM	SON 10 GÜNÜN KAÇINDA PARA GİRİŞİ VAR
TUPRS	858,097,020	0	ASTOR	-337,778,590	0	CCOLA	63,776,464	9
ISCTR	587,193,378	0	ECILC	-320,865,965	5	TURSG	47,166,903	9
KTLEV	360,804,316	0	TAVHL	-211,351,867	6	ISCTR	660,863,860	8
EREGL	283,139,620	0	KRDMD	-140,331,451	1	MGROS	256,893,393	8
PEKGY	281,728,235	4	SOKM	-120,752,973	6	TABGD	17,577,345	8
KCHOL	258,074,430	0	AGROT	-64,670,768	0	ECZYT	7,012,016	8
SASA	202,867,631	0	MIATK	-42,213,230	3	SASA	434,393,980	7
MGROS	196,595,999	0	VESTL	-37,476,737	1	KTLEV	267,619,004	7
PETKM	186,611,604	0	AKFYE	-30,792,070	0	TTKOM	170,912,243	7
BIMAS	164,341,311	2	ALARK	-30,555,204	0	TKFEN	158,128,309	7

KURUM İŞLEMLERİ(10 GÜNLÜK)

KURUMLAR (ALIŞ)	TOPLAM	ARDIŞIK PARA GİRİŞ GÜN SAYISI	KURUMLAR (SATIŞ)	TOPLAM	ARDIŞIK PARA ÇIKIŞ GÜN SAYISI	KURUMLAR (GENEL)	TOPLAM	SON GÜNE BAKMAKSIZIN
BANK-OF-AMERICA YATIRIM BANK	23,579,904,625	0	İS YATIRIM	-7,120,785,694	0	TERA YATIRIM MENKUL	16,275,233,251	10
TERA YATIRIM MENKUL	16,275,233,251	10	INFO YATIRIM MENKUL	-6,482,048,332	0	BASKENT MENKUL	2,382,680,695	10
AK YATIRIM	5,785,758,574	0	GARANTI BBVA	-5,645,133,957	1	ALNUS YATIRIM MENKUL	2,121,756,204	7
YAPI KREDİ YAT.	5,588,796,080	0	HALK YATIRIM	-5,350,977,333	1	BIST	1,472,324,681	7
BASKENT MENKUL	2,382,680,695	10	ZIRAAT YAT.	-5,254,219,701	0	MIDAS MENKUL	375,684,952	7
ALNUS YATIRIM MENKUL	2,121,756,204	2	BULLS YATIRIM MENKUL	-3,841,646,162	1	BLUPAY MENKUL	96,139,934	7
BIST	1,472,324,681	1	HSBC YATIRIM	-2,616,996,335	1	NCM INVESTMENT	14,656,859	7
ALB YATIRIM	1,441,150,961	0	QNB YATIRIM MENKUL	-2,415,276,206	2	DENİZ YATIRIM	-950,980,331	7
GLOBAL MENKUL	780,698,351	0	OYAK YATIRIM	-2,405,822,250	0	ALB YATIRIM	1,441,150,961	6
MIDAS MENKUL	375,684,952	1	YATIRIM-FİNANSMAN MENK	-2,214,045,879	0	STRATEJİ MEN.	16,763,948	6

ORTALAMALARINI KIRANLAR

5 GÜNLÜK (BASİT) ORTALAMASINI YUKARI KIRANLAR	10 GÜNLÜK (BASİT) ORTALAMASINI YUKARI KIRANLAR	22 GÜNLÜK (BASİT) ORTALAMASINI YUKARI KIRANLAR	50 GÜNLÜK (BASİT) ORTALAMASINI YUKARI KIRANLAR	5 GÜNLÜK ORTALAMASI 10 GÜNLÜK ORTALAMASINI YUKARI KIRANLAR	5 GÜNLÜK ORTALAMASI 22 GÜNLÜK ORTALAMASINI YUKARI KIRANLAR
TUPRS	MIATK	AKFYE	-	ASTOR	ASTOR
AKFYE	TUPRS	MIATK	-	-	-
BIMAS	AKFYE	TUPRS	-	-	-
ENKAI	-	BERA	-	-	-
TOASO	-	-	-	-	-
-	-	-	-	-	-
-	-	-	-	-	-
-	-	-	-	-	-
-	-	-	-	-	-
-	-	-	-	-	-

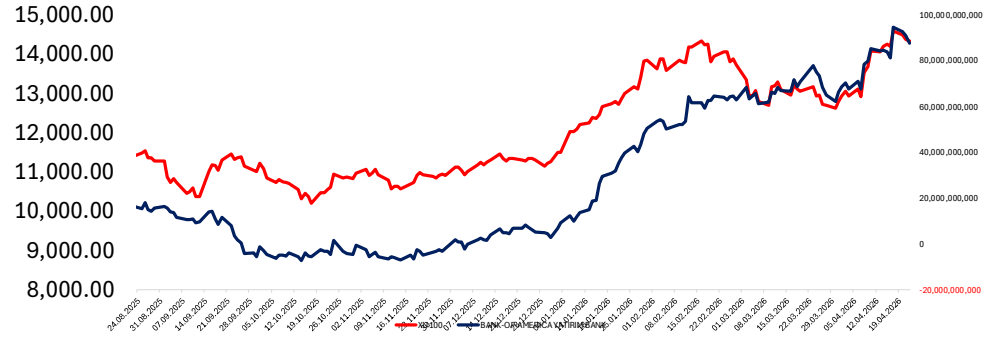
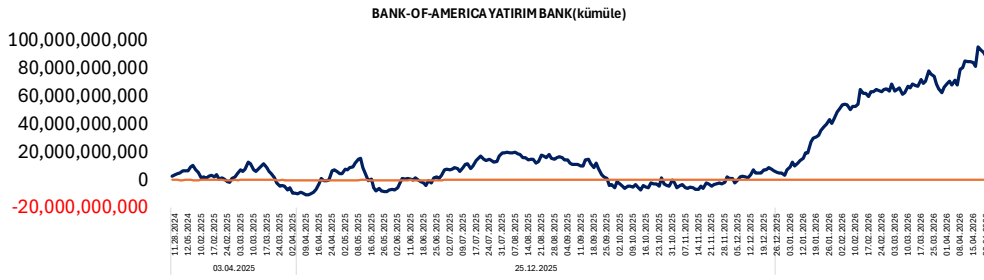
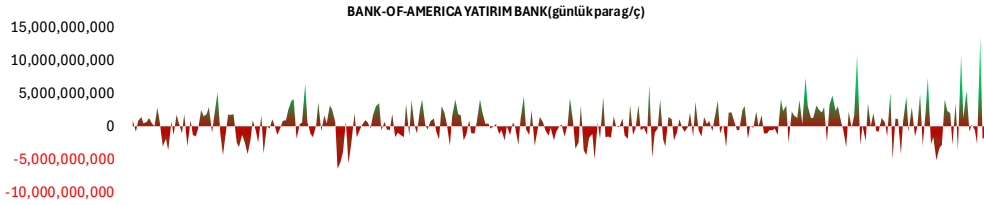

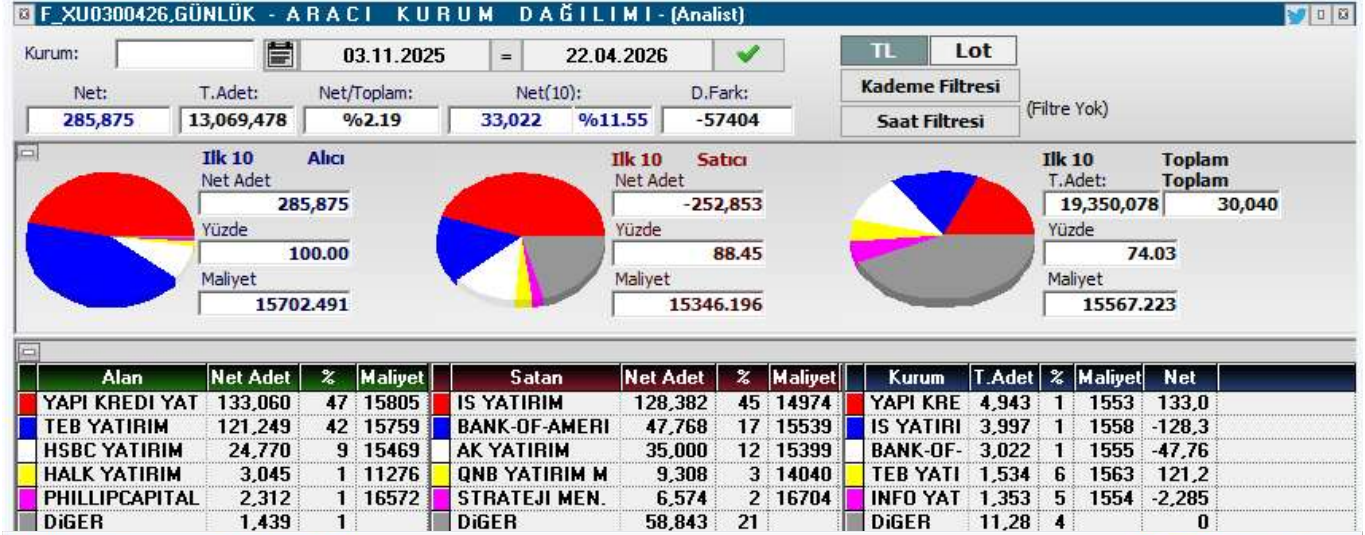
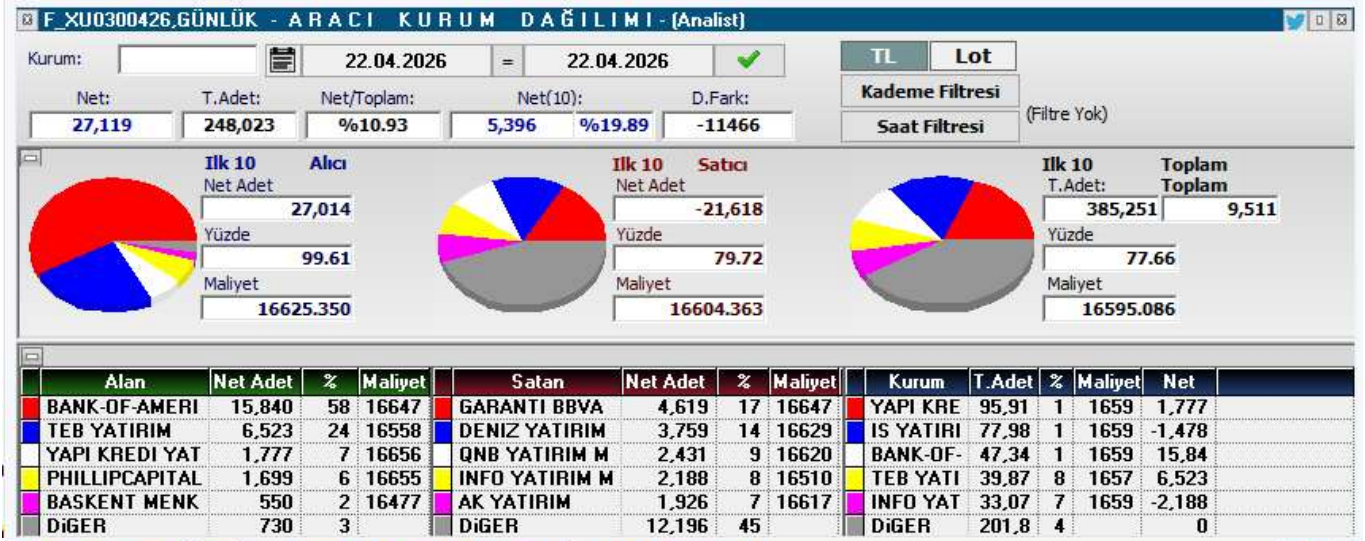



KOD	ŞİRKET ADI	PAZAR	BAŞLANGIÇ	BİTİŞ	BRÜT TAKAS	KREDİLİ ALIM	AÇIĞA SATIŞ	İNTERNET EMİR
ETILR	Etiler Gıda	Ana Pazar	24.04.2026	22.05.2026	HAYIR	EVET	EVET	HAYIR
KONTR	Kontrolmatik Teknoloji	Yıldız Pazar	22.04.2026	21.05.2026	HAYIR	EVET	EVET	HAYIR
IEYHO	Işıklar Enerji ve Yapı	Yıldız Pazar	22.04.2026	21.05.2026	HAYIR	EVET	EVET	HAYIR
FLAP	Flap Kongre Toplantı Hizmetleri	Alt Pazar	21.04.2026	20.05.2026	EVET	EVET	EVET	HAYIR
ARMGD	Armada Gıda	Yıldız Pazar	21.04.2026	20.05.2026	HAYIR	EVET	EVET	HAYIR
IZFAS	İzmir Fırça Sanayi	Ana Pazar	21.04.2026	20.05.2026	HAYIR	EVET	EVET	HAYIR
ARZUM	Arzum Elektrikli Ev Aletleri	Ana Pazar	20.04.2026	18.05.2026	HAYIR	EVET	EVET	HAYIR
TEKTU	Tek-Art İnşaat	Ana Pazar	20.04.2026	18.05.2026	HAYIR	EVET	EVET	HAYIR
ANELE	Anel Elektrik	Ana Pazar	20.04.2026	18.05.2026	EVET	EVET	EVET	HAYIR
PSGYO	Pasifik GYO	Yıldız Pazar	20.04.2026	18.05.2026	HAYIR	EVET	EVET	HAYIR
SMRVA	Sümer Varlık Yönetim	Ana Pazar	17.04.2026	15.05.2026	HAYIR	EVET	EVET	HAYIR
NIBAS	Niğbaş Niğde Beton	Ana Pazar	16.04.2026	15.05.2026	EVET	EVET	EVET	HAYIR
DOGUB	Doğusan Boru	Alt Pazar	15.04.2026	14.05.2026	EVET	EVET	EVET	HAYIR
KAPLM	Kaplamin Ambalaj	Ana Pazar	15.04.2026	14.05.2026	HAYIR	EVET	EVET	HAYIR
BORLS	Borlease Otomotiv	Yıldız Pazar	15.04.2026	14.05.2026	HAYIR	EVET	EVET	HAYIR
KTSKR	Kütahya Şeker	Ana Pazar	15.04.2026	14.05.2026	HAYIR	EVET	EVET	HAYIR
RNPOL	Rainbow Polikarbonat	Alt Pazar	14.04.2026	13.05.2026	EVET	EVET	EVET	HAYIR
DGNMO	Doğanlar Mobilya	Ana Pazar	14.04.2026	13.05.2026	HAYIR	EVET	EVET	HAYIR
FRIGO	Frigo-Pak Gıda Maddeleri	Ana Pazar	13.04.2026	12.05.2026	HAYIR	EVET	EVET	HAYIR
MOGAN	Mogan Enerji	Yıldız Pazar	13.04.2026	12.05.2026	HAYIR	EVET	EVET	HAYIR
RUBNS	Rubenis Tekstil	Ana Pazar	10.04.2026	08.05.2026	HAYIR	EVET	EVET	HAYIR
YIGIT	Yiğit Akü	Ana Pazar	10.04.2026	08.05.2026	HAYIR	EVET	EVET	HAYIR
ANELE	Anel Elektrik	Ana Pazar	09.04.2026	08.05.2026	HAYIR	EVET	EVET	HAYIR
ICUGS	ICU GSYO	Ana Pazar	09.04.2026	08.05.2026	HAYIR	EVET	EVET	HAYIR
BLCYT	Bilici Yatırım Sanayi	Ana Pazar	09.04.2026	08.05.2026	HAYIR	EVET	EVET	HAYIR
SVGYO	Savur GYO	Ana Pazar	09.04.2026	08.05.2026	EVET	EVET	EVET	HAYIR
MARTI	Martı Otel	Ana Pazar	08.04.2026	07.05.2026	HAYIR	EVET	EVET	HAYIR
NIBAS	Niğbaş Niğde Beton	Ana Pazar	08.04.2026	07.05.2026	HAYIR	EVET	EVET	HAYIR
ADEL	Adel Kalemcilik	Ana Pazar	07.04.2026	06.05.2026	HAYIR	EVET	EVET	HAYIR
EDATA	E-Data Teknoloji Pazarlama	Ana Pazar	06.04.2026	05.05.2026	EVET	EVET	EVET	HAYIR
ULAS	Ulaşlar Turizm Yatırımları	Alt Pazar	03.04.2026	30.04.2026	EVET	EVET	EVET	HAYIR
BURVA	Burçelik	Alt Pazar	02.04.2026	30.04.2026	EVET	EVET	EVET	HAYIR
FZLOY	Fuzul GYO	Yıldız Pazar	02.04.2026	30.04.2026	HAYIR	EVET	EVET	HAYIR
EFOR	Efor Yatırım Sanayi	Yıldız Pazar	02.04.2026	30.04.2026	HAYIR	EVET	EVET	HAYIR
SEKUR	Sekuro Plastik Ambalaj	Alt Pazar	01.04.2026	30.04.2026	EVET	EVET	EVET	HAYIR
AKFIS	Akfen İnşaat Turizm	Yıldız Pazar	31.03.2026	29.04.2026	HAYIR	EVET	EVET	HAYIR
RALYH	Ral Yatırım Holding	Yıldız Pazar	31.03.2026	29.04.2026	HAYIR	EVET	EVET	HAYIR
ISKPL	Işık Plastik	Yıldız Pazar	31.03.2026	29.04.2026	HAYIR	EVET	EVET	HAYIR
ESCAR	Escar Turizm Taşımacılık	Yıldız Pazar	30.03.2026	29.04.2026	HAYIR	EVET	EVET	HAYIR
KTLEV	Katılmevim	Yıldız Pazar	30.03.2026	29.04.2026	HAYIR	EVET	EVET	HAYIR
KLSYN	Koleksiyon Mobilya	Ana Pazar	27.03.2026	24.04.2026	HAYIR	EVET	EVET	HAYIR
EMKEL	Emek Elektrik	Ana Pazar	26.03.2026	24.04.2026	HAYIR	EVET	EVET	HAYIR
MSGYO	Mistral GYO	Ana Pazar	26.03.2026	24.04.2026	HAYIR	EVET	EVET	HAYIR
FONET	Fonet Bilgi Teknolojileri	Ana Pazar	26.03.2026	24.04.2026	HAYIR	EVET	EVET	HAYIR
ECOGR	Ecogreen Enerji	Ana Pazar	25.03.2026	24.04.2026	HAYIR	EVET	EVET	HAYIR



KOD	ŞİRKET ADI	DAĞITIM TARİHİ	VERİM (%)	BRÜT TL	NET TL	TEMETTÜ TL	DAĞITIM ORANI (%)
CLEBI	Çelebi Hava Servisi	24.04.2026	5,80%	103	87,55	2.502.900.000	69%
YUNSA	Yünsa Yünlü Sanayi	27.04.2026	4,48%	0,37	0,3107	175.428.096	50%
NETCD	Netcad Yazılım	30.04.2026	3,07%	4,38	3,7226	599.999.994	70%

YABANCI
TAKAS ORANI
(HAFTALIK)

ARTAN	Değişim (puan)	Nihai Oran (%)	AZALAN	Değişim (puan)	Nihai Oran (%)
GUNDG	4,97	%5,57	BINBN	-4,59	%52,28
FROTO	3,06	%38,09	IHAAS	-3,88	%42,74
TRALT	2,93	%28,23	OZATD	-3,21	%1,74
YAPRK	2,70	%3,41	ZGYO	-2,99	%0,02
SASA	2,44	%13,85	MANAS	-2,44	%0,28
ASTOR	2,40	%49,96	DITAS	-2,26	%0,32
OTTO	2,16	%2,91	ONRYT	-2,04	%0,88
ADESE	1,96	%11,94	KFEIN	-1,75	%0,19
THYAO	1,82	%23,36	VBTYZ	-1,70	%0,01
SEKUR	1,76	%1,76	TURGG	-1,45	%0,46

YATIRIM
FONLARI
TAKAS
ORANI
(HAFTALIK)

ARTAN	Değişim (puan)	Nihai Oran (%)	AZALAN	Değişim (puan)	Nihai Oran (%)
CGCAM	3,42	%17,69	DSTKF	-4,96	%77,90
BIGEN	2,08	%2,35	DAPGM	-4,16	%8,67
EDATA	1,88	%16,58	MEYSU	-4,12	%0,51
GLCVY	1,80	%12,67	AYCES	-2,46	%0,63
TMPOL	1,80	%53,45	TATEN	-2,33	%28,27
TERA	1,56	%38,55	TEHOL	-2,33	%15,34
AKCNS	1,34	%12,76	KOTON	-2,08	%10,37
KRDMD	1,25	%12,93	ESEN	-2,05	%1,38
RTALB	1,21	%3,72	PEKGY	-1,81	%25,16
TRHOL	1,09	%40,20	GRTHO	-1,68	%44,10

EMEKLİLİK
FONLARI
TAKAS
ORANI
(HAFTALIK)

ARTAN	Değişim (puan)	Nihai Oran (%)	AZALAN	Değişim (puan)	Nihai Oran (%)
TTKOM	0,75	%10,93	GLRMK	-3,48	%17,22
GWIND	0,65	%11,96	BIGCH	-1,00	%16,78
KRDMD	0,63	%29,50	TABGD	-0,89	%14,54
BALSU	0,55	%11,19	BIOEN	-0,85	%20,52
LMKDC	0,51	%19,33	TOASO	-0,84	%16,25
GUBRF	0,46	%20,63	FROTO	-0,76	%7,75
KLYPV	0,46	%1,19	MPARK	-0,70	%22,61
HTTBT	0,41	%18,38	TRALT	-0,53	%4,77
ARASE	0,36	%21,60	TAVHL	-0,51	%5,92
ATAKP	0,35	%10,19	ESCOM	-0,45	%20,28



YABANCI TAKAS ORANI = 35,61 (+%0,02)

YABANCILAR EN FAZLA TAKAS ORANINA SAHİP OLDUĞU HİSSELER

RAYSG	%85,58
MNDTR	%82,74
CCOLA	%76,11
ENKAI	%68,59
ASTOR	%66,91
AGESA	%60,63
RYSAS	%58,23
BINBN	%57,86
ASELS	%57,52
TAVHL	%58,23
RGYAS	%53,09
AKBNK	%51,77
GOODY	%49,32
BIMAS	%45,19
TTKOM	%44,58
KCHOL	%43,65
TABGD	%43,46
MPARK	%43,19
RYGYO	%41,89
AEFES	%40,42



KOD	ŞİRKET ADI	TAVSİYE	HEDEF FİYAT	POTANSİYEL	KAFİF	KAPANIŞ
GWIND	Galata Wind Enerji	AL	53.9	106.2%	-	26.14
SNGYO	Sinpaş GMYO	AL	10.51	184.8%	+	3.69
PGSUS	Pegasus	AL	364.7	91.7%		190.20
HTTBT	Hitit Bilgisayar	AL	63.4	53.0%		41.44
TKNSA	Teknosa İç ve Dış Ticaret	AL	45.14	78.4%	+	25.30
İNDES	İndeks Bilgisayar	AL	20.58	109.1%	-	9.84
THYAO	Türk Hava Yolları	AL	498.5	52.4%	-	327.00
MAVI	Mavi Giyim	AL	69.2	57.9%	+	43.82
ANHYT	Anadolu Hayat Emek.	AL	181.78	60.3%	-	113.40
ENTRA	IC Enterra Yen. Enerji	AL	18.7	56.0%	-	11.99
AVPGY	Avrupakent GMYO	AL	93.31	63.3%	+	57.15
DOAS	Doğuş Otomotiv	AL	291	57.0%		185.30
FROTO	Ford Otosan	AL	187	80.7%		103.50
YATAS	Yataş	AL	66.8	52.0%		43.96
EKGYO	Emlak Konut GMYO	AL	35.05	64.4%	+	21.32
RGYAS	Rönesans Gayrimenkul Yat.	AL	226.45	19.8%	+	189.10
LOGO	Logo Yazılım	AL	252.88	77.8%	+	142.20
MRCYO	Martı GMYO	AL	4.2	119.9%	-	1.91
TSKB	T.S.K.B.	AL	20.14	62.4%	-	12.40
VKGYO	Vakıf GMYO	AL	4.05	47.3%	-	2.75
TCELL	Turkcell	AL	160.7	39.4%	-	115.30
EBEBK	Ebebek Mağazacılık	AL	136	90.6%		71.35
ISMEN	İş Yatırım Menkul Değerler A.Ş.	AL	63.17	43.6%	-	44.00
HLGYO	Halk GMYO	AL	5.89	1.0%	-	5.83
ANSGR	Anadolu Sigorta	AL	36.02	23.8%	-	29.10
BORSK	Bor Şeker	AL	9.04	21.7%	+	7.43
TRGYO	Torunlar GMYO	AL	109.65	16.6%	-	94.00
MACKO	Mackolik İnternet Hizmetleri	AL	64.21	57.0%	-	40.90
AFYON	Afyon Çimento	AL	19.64	39.7%	-	14.06
ALBRK	Albaraka Türk	AL	11.97	34.3%	+	8.91
GARAN	Garanti Bankası	AL	201.34	42.0%	-	141.80
MGROS	Migros Ticaret	AL	848	27.9%	-	663.00
ENKAI	Enka İnşaat	AL	113.96	8.0%	-	105.50
TTKOM	Türk Telekom	AL	82.1	26.1%	-	65.10



ŞİRKET	AÇIÇA SATIŞ HACMI	AÇIÇA SATIŞ ADEDİ	AÇIÇA SATIŞ/İŞLEM HACMI (%)	AÇIÇA SATIŞ AOF	KAPANIŞ FİYATI	GÜNLÜK DEĞİŞİM
AEFES	207,047,087	12,419,486	29.6%	16.671	18.70	-0.79%
AKBNK	1,477,153,551	20,919,520	15.4%	70.611	78.45	1.33%
ALARK	218,162,853	2,179,614	43.3%	100.092	98.70	-0.10%
ARCLK	43,383,054	402,312	14.5%	107.834	111.40	-2.73%
ASELS	2,242,644,559	11,023,778	14.5%	203.437	333.00	-0.48%
ASTOR	556,577,283	5,076,595	9.6%	109.636	167.00	0.99%
BIMAS	867,453,619	1,566,662	21.7%	553.695	659.50	0.22%
BRSAN	53,682,221	107,023	4.9%	501.595	522.50	1.21%
CCOLA	50,988,910	849,828	9.9%	59.999	68.90	0.13%
CIMSA	66,913,924	1,385,827	15.7%	48.284	47.50	-0.28%
DOAS	51,639,699	274,957	12.3%	187.81	192.60	-1.54%
DOHOL	51,548,588	2,932,486	11.4%	17.578	19.88	0.47%
DSTKF	62,254,618	115,941	2.6%	536.951	1,610.00	6.06%
EKGYO	376,583,111	18,464,770	19.2%	20.395	21.60	-0.32%
ENKAI	129,197,968	1,617,334	13.8%	79.883	93.05	0.00%
EREGL	760,297,570	30,835,000	18.3%	24.657	28.86	1.59%
FROTO	203,773,570	2,099,161	12.9%	97.074	107.80	-0.83%
GARAN	924,099,125	6,612,711	20.4%	139.746	138.60	0.69%
GUBRF	112,499,176	341,272	9.8%	329.647	497.75	1.58%
HALKB	251,882,364	7,180,637	7.9%	35.078	42.44	-1.29%
HEKTS	31,998,013	10,170,333	8.5%	3.146	2.91	-2.46%
ISCTR	2,111,362,059	152,671,824	23.0%	13.829	14.80	-0.64%
KCHOL	1,013,788,883	5,787,816	22.4%	175.159	190.10	-2.87%
KONTR	167,983,128	12,466,379	45.5%	13.475	8.58	-1.50%
KRDMD	274,566,075	9,672,111	21.2%	28.387	30.06	1.43%
KUYAS	75,519,022	1,309,521	8.6%	57.669	71.25	1.32%
MAVI	25,618,512	625,478	8.3%	40.958	42.32	-3.96%
MGROS	240,437,993	437,967	15.4%	548.987	621.00	0.00%
MIATK	50,628,659	1,327,348	10.8%	38.143	35.88	-2.40%
OYAKC	106,716,883	4,345,950	33.8%	24.555	23.58	-0.78%
PETKM	149,092,858	8,765,158	5.2%	17.01	18.67	-0.17%
PGSUS	575,127,129	2,781,262	16.0%	206.786	181.80	-1.77%
SAHOL	630,203,502	7,345,338	14.5%	85.796	93.80	0.00%
SASA	304,259,415	106,643,772	10.3%	2.853	2.29	-1.23%
SISE	228,745,861	5,789,453	12.8%	39.511	41.22	-1.53%
SOKM	45,136,426	887,697	15.3%	50.847	61.05	2.49%
TAVHL	188,567,970	622,272	21.4%	303.031	305.75	-2.36%
TCELL	527,362,665	5,166,264	20.2%	102.078	111.00	-1.30%
THYAO	2,401,312,760	8,797,153	17.9%	272.965	287.75	-2.30%
TKFEN	84,974,803	1,184,299	27.8%	71.751	68.85	-2.01%
TOASO	188,738,194	767,979	11.5%	245.76	290.00	-0.90%
TRALT	1,575,506,617	40,773,511	34.4%	38.64	51.85	-0.33%
TRMET	109,180,870	1,070,051	18.9%	102.033	148.90	-1.58%
TSKB	39,255,835	3,049,796	14.6%	12.872	11.99	-1.67%
TTKOM	242,113,663	4,337,263	22.7%	55.822	62.45	-0.64%
TUPRS	1,282,682,955	6,777,259	13.9%	189.263	231.00	-2.20%
ULKER	157,924,220	1,419,914	31.5%	111.221	118.80	-0.92%
VAKBN	172,288,747	5,797,093	10.2%	29.72	35.36	1.00%
VESTL	22,892,101	738,892	4.4%	30.982	27.76	-2.10%
YKBNK	1,154,077,698	31,772,650	16.8%	36.323	36.82	-0.37%
XU050	22,885,846,366	569,706,717	16.5%	-	11,605.76	-0.34%
XU100	22,885,846,366	569,706,717	14.2%	-	12,943.19	-0.08%



YASAL UYARI

Burada yer alan bilgiler Marbaş Menkul Değerler tarafından bilgilendirme amacıyla hazırlanmıştır. Yatırım sinyal, bilgi, yorum ve tavsiyeleri yatırım danışmanlığı kapsamında değildir. Yatırım danışmanlığı hizmeti; aracı kurumlar, portföy yönetim şirketleri, mevduat kabul etmeyen bankalar ile müşteri arasında imzalanacak yatırım danışmanlığı sözleşmesi çerçevesinde sunulmaktadır. Burada yer alan sinyal, yorum ve tavsiyeler, herhangi bir yatırım aracının alım satım önerisi ya da getiri vaadi olarak yorumlanmamalıdır. Bu görüşler mali durumunuz ile risk ve getiri tercihlerinize uygun olmayabilir ve sadece burada yer alan bilgilere ve sinyallere dayanarak yatırım kararı verilmesi beklentilerinize uygun sonuçlar doğurmayabilir. Burada yer alan sinyaller, fiyatlar, veriler ve bilgilerin tam ve doğru olduğu garanti edilemez; içerik, haber verilmeksizin değiştirilebilir. Tüm sinyal ve veriler, Marbaş Menkul Değerler tarafından güvenilir olduğuna inanılan kaynaklardan alınmıştır. Bu sinyal ve kaynakların kullanılması nedeni ile ortaya çıkabilecek hatalardan ve zararlardan Marbaş Menkul Değerler sorumlu değildir.

ARAŞTIRMA BİRİMİ

İletişim Bilgileri:

✉ iletisim@marbasmenkul.com.tr

☎ +90 (212) 286 30 00 / 331

☎ +90 (212) 286 30 50

📍 Esentepe Mah. Ecza Sk. Safter İş Hanı

📍 No:6, İç Kapı:7, Şişli/İstanbul

