

# GÜNLÜK BÜLTEN

---



## ŞİRKET HABERLERİ PARA GİRİŞ-ÇIKIŞ ORTALAMALAR AÇIĞA SATIŞ TEMETTÜ KURUMSAL TAKAS ARAŞTIRMA YABANCI TAKAS SERMAYE TABLOSU

**İç tarafa** Cuma günü %0,51 yükselişle 14.409 seviyesinden kapanan endekste, bu haftaya imalatçı ihracatçılara yönelik kurumlar vergisi indiriminin olumlu etkisiyle birlikte başlıyoruz. Bu hafta banka bilançolarını almaya başlayacağımız bilanço sezonunun hisse bazlı hareketleri yoğunlaştırmasını beklemekteyiz. Küresel tarafta büyük yedili teknoloji bilançoları ve Fed faiz kararı gibi yoğun bir gündemin piyasalara yön vereceğini takip ederken, Cuma günü 1 Mayıs tatili nedeniyle kısa bir işlem haftasının bizleri beklediğini hatırlatmak isteriz. Teknik tarafta endeksin TL bazlı zirve bölgesindeki konsolidasyon sürecini izlerken, vergi indirimi kaynaklı olumlu havanın ihracatçı sanayi hisseleri başta olmak üzere seçici alımlara destek sağlayabileceğini düşünmekteyiz. Özetle, sıkışık işlem haftasında banka bilançoları ve küresel gelişmelerin endeksin yönünü şekillendireceğini düşünmekteyiz.

**ABD** piyasalarında geçtiğimiz haftayı S&P 500 ve Nasdaq'ın tarihi zirvelerde kapattığını görmekteyiz. Jeopolitik gerilim sürmekle birlikte piyasaların yavaş yavaş önüne bakmaya başladığını ve bilanço odaklı fiyatlamaların ağırlık kazandığını izliyoruz. Bu hafta büyük yedili olarak adlandırılan teknoloji hisselerinin bilançolarının büyük bölümünün açıklanacak olması piyasanın savaş ortamındaki dayanıklılığını test edecek en kritik sınav olarak öne çıkacağını beklerken karlılık beklentilerinin ise güçlü olduğunu belirtmek isteriz. Ayrıca Fed'in Jerome Powell başkanlığındaki son toplantılardan biri olacak faiz kararını da yakından takip edeceğiz. Ancak Hürmüz Boğazı'ndaki gerilimin ve diplomatik belirsizliğin ani fiyatlamalara yol açabilecek risk unsuru olarak masada kalmaya devam ettiğini göz ardı etmemek gerektiğini düşünmekteyiz. Özetle, bilanço sezonunun piyasalara destek sağlamaya devam edip edemeyeceğinin bu hafta netleşeceğini düşünmekteyiz.

**Asya-Pasifik** piyasalarında hafta başı itibarıyla görünüm karmaşık bir seyir izlerken, küresel tarafta petrol fiyatlarının yükselişi ve Brent petrolün 100 doların üzerine çıkması, İran kaynaklı jeopolitik risklerin yeniden fiyatlanmasına yol açarak enflasyon ve büyüme görünümü üzerinde baskı yaratmaya devam ediyor. Buna rağmen hisse senedi piyasalarında özellikle teknoloji ve yarı iletken odaklı alımların etkisiyle Asya borsaları görece dirençli kalırken, yapay zekâ teması bölge genelinde risk iştahını destekliyor. Çin tarafında ise otomotiv sektöründe yapay zekâ entegrasyonu hız kazanırken, küresel elektrikli araç genişleme stratejisine rağmen iç pazarda yoğun rekabet ve marj baskıları dikkat çekiyor. Öte yandan sanayi şirketlerinde kârlılık artışının hızlanması ve metal sektörünün ilk çeyrekte son on yılın en güçlü performansını kaydetmesi, reel ekonomide toparlanma sinyali verirken; artan enerji maliyetleri ve jeopolitik riskler bu iyileşmenin sürdürülebilirliği açısından aşağı yönlü risk oluşturuyor.

**Avrupa** piyasaları artan jeopolitik riskler ve para politikası belirsizliği ekseninde şekillenirken, İngiltere Merkez Bankası'nın faizleri sabit tutması beklenmesine rağmen yılın ilerleyen dönemine yönelik sıkılaştırma beklentileri korunurken; Avrupa Merkez Bankası tarafında ise büyüme görünümündeki zayıflama ve enerji kaynaklı maliyet baskıları nedeniyle "bekle-gör" yaklaşımı öne çıkarken, orta vadede faiz artırımını ihtimali masada kalmaya devam ediyor. Almanya başta olmak üzere bölge genelinde büyüme tahminlerinin aşağı yönlü revize edilmesi ve enflasyon beklentilerinin yukarı çekilmesi, stagflasyon riskinin fiyatlamalara girmesine neden olurken; ABD-İsrail-İran savaşının küresel enerji maliyetlerini artırması Avrupa ekonomisi üzerinde ek baskı yaratıyor. Şirketler tarafında ise Çin rekabetinin etkisiyle otomotiv sektöründe fiyat indirimlerinin gündeme gelmesi marjlar üzerinde aşağı yönlü risk oluştururken, Avrupa Birliği ile Macaristan arasındaki fon görüşmeleri gibi politik başlıklar bölgeye ilişkin risk primini artıran unsurlar arasında öne çıkıyor.

**Emtia tarafında** diplomatik sürecin tıkanması ve Hürmüz Boğazı'ndaki belirsizliğin sürmesiyle Brent petrolün yeniden 100 dolar üzerine çıktığını görmekteyiz. Altında ise pozitif fiyatlamaların sürdürülmesini beklemekteyiz.

**Ekonomik takvimde iç tarafa** önemli bir veri seti bulunmamaktadır.

**Küresel tarafta** Almanya'dan Tüketici Güven Endeksi verisini takip edeceğiz.

| GÜNE BAŞLARKEN KÜRESEL PİYASALAR  |                                 |                           |         |
|---|---------------------------------|---------------------------|---------|
|   | BIST100 KAPANIŞ<br>(Saat 18:10) | SON DEĞER<br>(Saat 08.00) | DEĞİŞİM |
| ABD VADELİLERİ  |                                 |                           |         |
| FDJI  | 49392                           | 49341                     | -0.10%  |
| FSPX  | 7194                            | 7204                      | 0.14%   |
| ASYA PİYASALARI   |                                 |                           |         |
| NIKEI -NIKX-  | 59716                           | 60897                     | 1.98%   |
| HANG SENG   | 25978                           | 26016                     | 0.15%   |
| SHANGHAI  | 4079                            | 4086                      | 0.17%   |
| SENSEX  | 76664                           | 77164                     | 0.65%   |
| EMTİA VE PARA PİYASALARI  |                                 |                           |         |
| USTBOND10Y  | 4.3010                          | 4.3070                    | 0.14%   |
| EURUSD  | 1.1719                          | 1.1727                    | 0.07%   |
| BRENT   | 100.15                          | 100.72                    | 0.57%   |
| XAUUSD"ONS/ALTIN"   | 4707.00                         | 4723.56                   | 0.35%   |
| DOLAR/TL  | 45.00                           | 45.03                     | 0.07%   |
| ENDEKS 30 SÖZLEŞMESİ  |                                 |                           |         |
| F_XU0300426   | 16613.00                        | 16646.00                  | 0.20%   |
| X30YVADE değişimi endeks kapanış saati olan 18.10 ile gece seansı arasındaki değişimi vermektedir |                                 |                           |         |

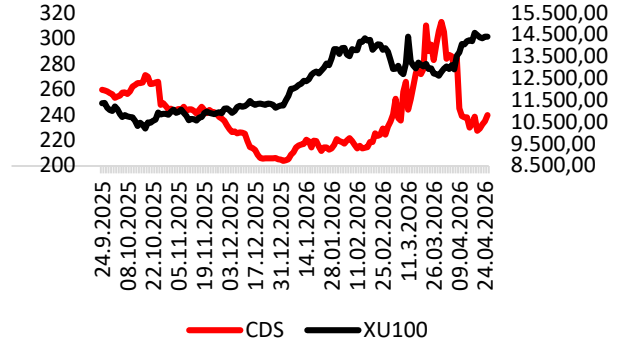

CDS: 239.7 Kaynak: LSEG

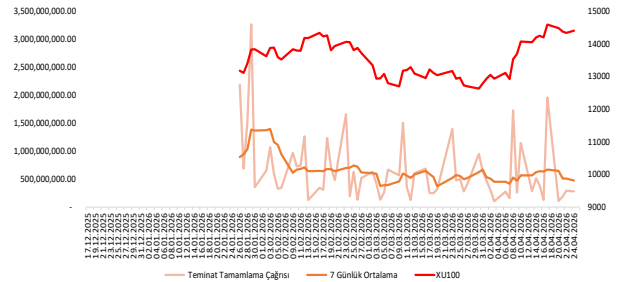

## EKONOMİK TAKVİM

| Saat  | Ülke    | Dönem | Veri                   | Beklenti | Önceki |
|-------|---------|-------|------------------------|----------|--------|
| 10:00 | Almanya | Mayıs | Tüketici Güven Endeksi | -30,2    | -28,0  |



**ARMGD:** 26.398.084 adet B grubu payın borsada işlem görebilir niteliğe dönüştürülmesine karar verildi.

**BRSAN:** ABD'de bulunan bağlı ortaklık Borusan Berg Pipe yaklaşık 100 milyon dolar tutarında yeni satış siparişi aldı. Büyük çaplı hat borularının 2027 yılında üretilmesi ve sevkiyatlarının aynı yıl içerisinde gerçekleştirilmesi planlanıyor.

**CWENE:** Bağlı ortaklık CW Kurumsal Hizmetler ile MMA Enerji Üretim arasında Ankara'da faaliyet göstermek üzere bayilik sözleşmesi imzalandı.

**IMASM:** Türkiye'de mukim bir müşteri ile 47.850.000 TL+KDV toplam bedel ile çelik projesi ve imalat sözleşmesi imzalandı. Sevkiyatın 2026'nın ikinci ve üçüncü çeyreğinde partiler halinde yapılması planlanıyor.

**ORGE:** Mandarin Oriental Etiler Projesi'nde sözleşme imza süreci, sözleşme bedeli 286.071.819 TL+KDV olacak şekilde tamamlandı.

**BURCE:** Bağlı ortaklık Burçelik Vana paylarının satışı kapsamında, 2.955.042,07 adet payın toplam 10.055.000 dolar bedel karşılığında devrine ilişkin anlaşmaya varıldı.

### PAY GERİ ALIM TABLOSU (24.4.2026)

| HİSSE | ADET    | FİYAT | ALINAN TOPLAM PAY | TOPLAM ALIŞ ORT. | SON FİYAT |
|-------|---------|-------|-------------------|------------------|-----------|
| AHGAZ | 170,000 | 27.20 | 16,690,506        | 24.85            | 28.30     |





## BIST100 HİSSELERİ PARA GİRİŞ-ÇIKIŞ TABLOSU (10 GÜNLÜK)

| BIST100 HİSSELERİ | TOPLAM        | ARDIŞIK PARA GİRİŞ GÜN SAYISI | BIST100 HİSSELERİ | TOPLAM       | ARDIŞIK PARA ÇIKIŞ GÜN SAYISI | BIST100 HİSSELERİ | TOPLAM      | SON 10 GÜNÜN KAÇINDA PARA GİRİŞİ VAR |
|-------------------|---------------|-------------------------------|-------------------|--------------|-------------------------------|-------------------|-------------|--------------------------------------|
| TUPRS             | 1,154,874,140 | 1                             | YKBNK             | -611,473,042 | 1                             | ULKER             | 169,734,753 | 9                                    |
| EREGL             | 544,369,140   | 0                             | ASELS             | -608,691,310 | 3                             | TABGD             | 29,578,300  | 9                                    |
| PEKGY             | 389,639,655   | 4                             | THYAO             | -418,079,470 | 1                             | KTLEV             | 375,946,376 | 8                                    |
| KTLEV             | 375,946,376   | 0                             | ECILC             | -358,888,649 | 7                             | TOASO             | 81,528,085  | 8                                    |
| SASA              | 305,214,431   | 0                             | TAVHL             | -280,860,090 | 8                             | EUREN             | 54,479,688  | 8                                    |
| KCHOL             | 297,816,174   | 0                             | KONTR             | -222,259,786 | 2                             | TURSG             | 16,031,121  | 8                                    |
| ASTOR             | 286,024,850   | 0                             | SOKM              | -169,423,048 | 3                             | TTRAK             | 5,691,094   | 8                                    |
| ISCTR             | 239,568,978   | 0                             | KRDMD             | -136,856,721 | 1                             | PEKGY             | 389,639,655 | 7                                    |
| ULKER             | 169,734,753   | 6                             | EKGYO             | -124,004,524 | 0                             | ISCTR             | 239,568,978 | 7                                    |
| PETKM             | 139,249,851   | 0                             | MIATK             | -110,927,203 | 0                             | PETKM             | 139,249,851 | 7                                    |

## KURUM İŞLEMLERİ(10 GÜNLÜK)

| KURUMLAR (ALİŞ)              | TOPLAM         | ARDIŞIK PARA GİRİŞ GÜN SAYISI | KURUMLAR (SATIŞ)         | TOPLAM          | ARDIŞIK PARA ÇIKIŞ GÜN SAYISI | KURUMLAR (GENEL)               | TOPLAM         | SON GÜNE BAKMAKSIZIN |
|------------------------------|----------------|-------------------------------|--------------------------|-----------------|-------------------------------|--------------------------------|----------------|----------------------|
| TERA YATIRIM MENKUL          | 16,082,039,584 | 10                            | HSBC YATIRIM             | -10,174,528,572 | 0                             | TERA YATIRIM MENKUL            | 16,082,039,584 | 10                   |
| BANK-OF-AMERICA YATIRIM BANK | 8,806,714,510  | 1                             | INFO YATIRIM MENKUL      | -6,757,119,713  | 0                             | BASKENT MENKUL                 | 3,375,373,950  | 10                   |
| YAPI KREDİ YAT.              | 5,885,409,517  | 0                             | IS YATIRIM               | -4,158,951,143  | 0                             | DENİZ YATIRIM                  | 5,388,855,164  | 8                    |
| DENİZ YATIRIM                | 5,388,855,164  | 2                             | AK YATIRIM               | -3,776,409,431  | 0                             | BIST                           | 2,720,258,146  | 8                    |
| QNB YATIRIM MENKUL           | 3,820,803,744  | 5                             | YATIRIM-FİNANSMAN MENKUL | -3,614,547,851  | 2                             | ALNUS YATIRIM MENKUL           | 1,476,181,888  | 8                    |
| BASKENT MENKUL               | 3,375,373,950  | 10                            | ZIRAAT YAT.              | -3,219,957,008  | 3                             | QNB YATIRIM MENKUL             | 3,820,803,744  | 7                    |
| BIST                         | 2,720,258,146  | 4                             | GEDİK YATIRIM            | -2,777,730,534  | 0                             | MIDAS MENKUL                   | 1,544,120,237  | 7                    |
| MIDAS MENKUL                 | 1,544,120,237  | 0                             | HALK YATIRIM             | -2,653,116,297  | 0                             | ALB YATIRIM                    | 608,500,863    | 7                    |
| ALNUS YATIRIM MENKUL         | 1,476,181,888  | 5                             | GARANTI BBVA             | -2,361,345,174  | 0                             | BLUPAY MENKUL                  | 87,405,105     | 7                    |
| GLOBAL MENKUL                | 1,055,673,544  | 1                             | TEB YATIRIM              | -2,225,353,172  | 0                             | INTEGRAL YATIRIM MENKUL DEGERL | 43,193,027     | 7                    |



### ORTALAMALARINI KIRANLAR

| 5 GÜNLÜK (BASİT) ORTALAMASINI YUKARI KIRANLAR | 10 GÜNLÜK (BASİT) ORTALAMASINI YUKARI KIRANLAR | 22 GÜNLÜK (BASİT) ORTALAMASINI YUKARI KIRANLAR | 50 GÜNLÜK (BASİT) ORTALAMASINI YUKARI KIRANLAR | 5 GÜNLÜK ORTALAMASI 10 GÜNLÜK ORTALAMASINI YUKARI KIRANLAR | 5 GÜNLÜK ORTALAMASI 22 GÜNLÜK ORTALAMASINI YUKARI KIRANLAR |
|---|--|--|--|--|--|
| AKSEN   | AKSA   | VESTL  | AKFGY  | SISE   | -  |
| DOHOL   | AKSEN  | FROTO  | HALKB  | MIATK  | -  |
| ECILC   | ODAS   | AKSEN  | -  | -  | -  |
| SASA  | SDTTR  | AKSA   | -  | -  | -  |
| ECZYT   | SISE   | -  | -  | -  | -  |
| SISE  | TTKOM  | -  | -  | -  | -  |
| ARCLK   | KCHOL  | -  | -  | -  | -  |
| AKSA  | DOHOL  | -  | -  | -  | -  |
| ULKER   | MAVI   | -  | -  | -  | -  |
| ENERY   | KRDMD  | -  | -  | -  | -  |

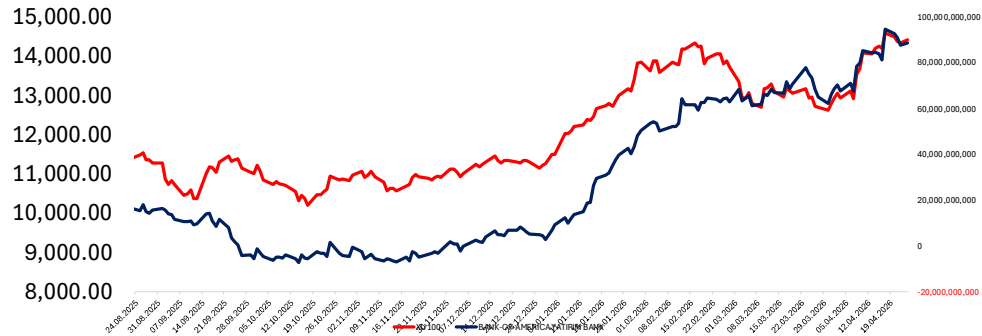
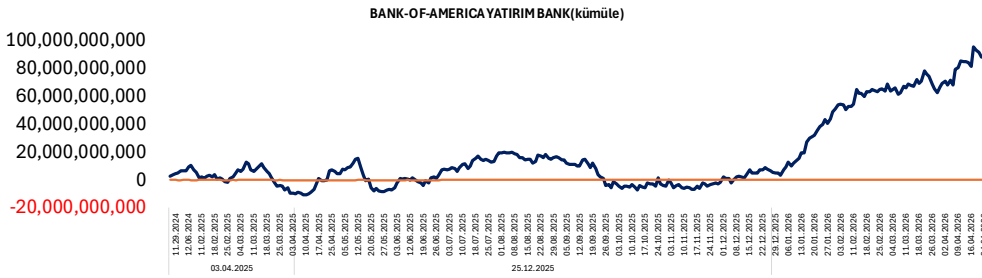
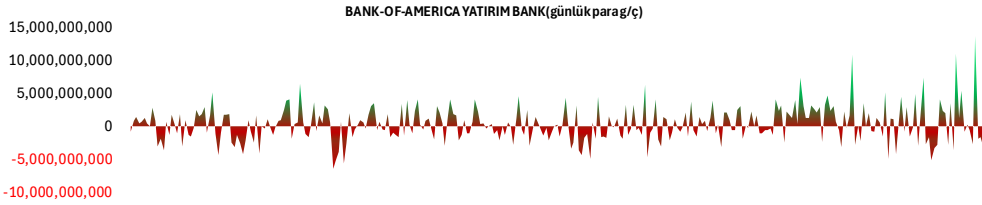

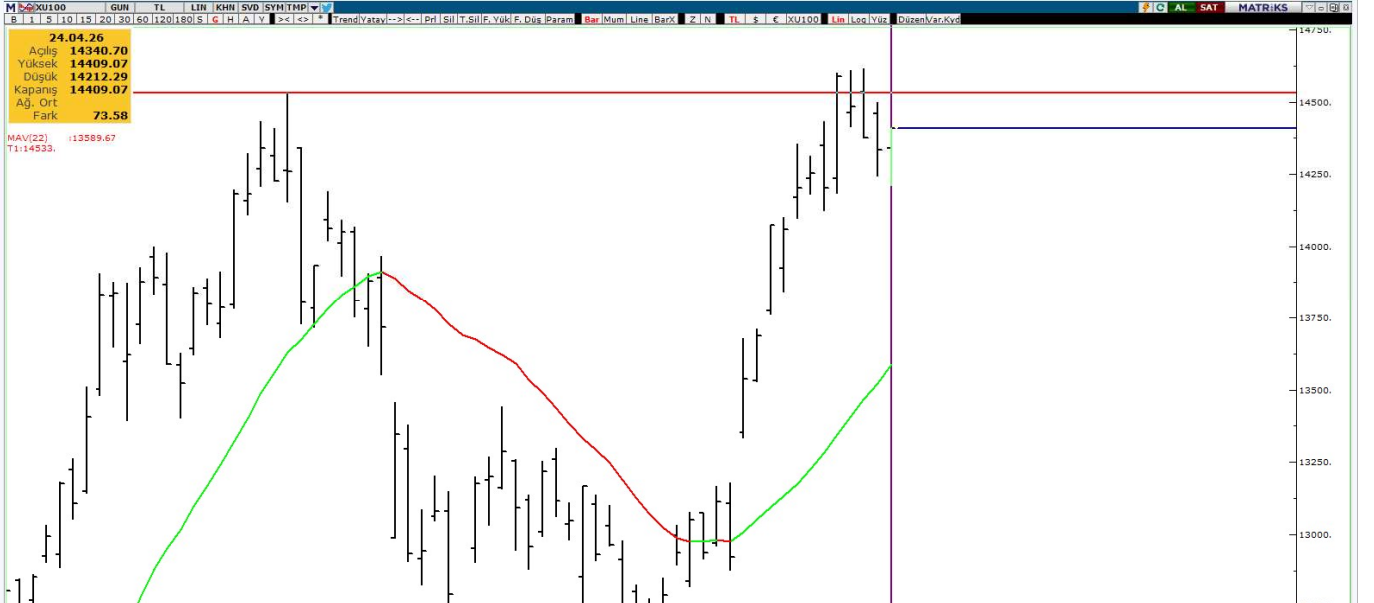
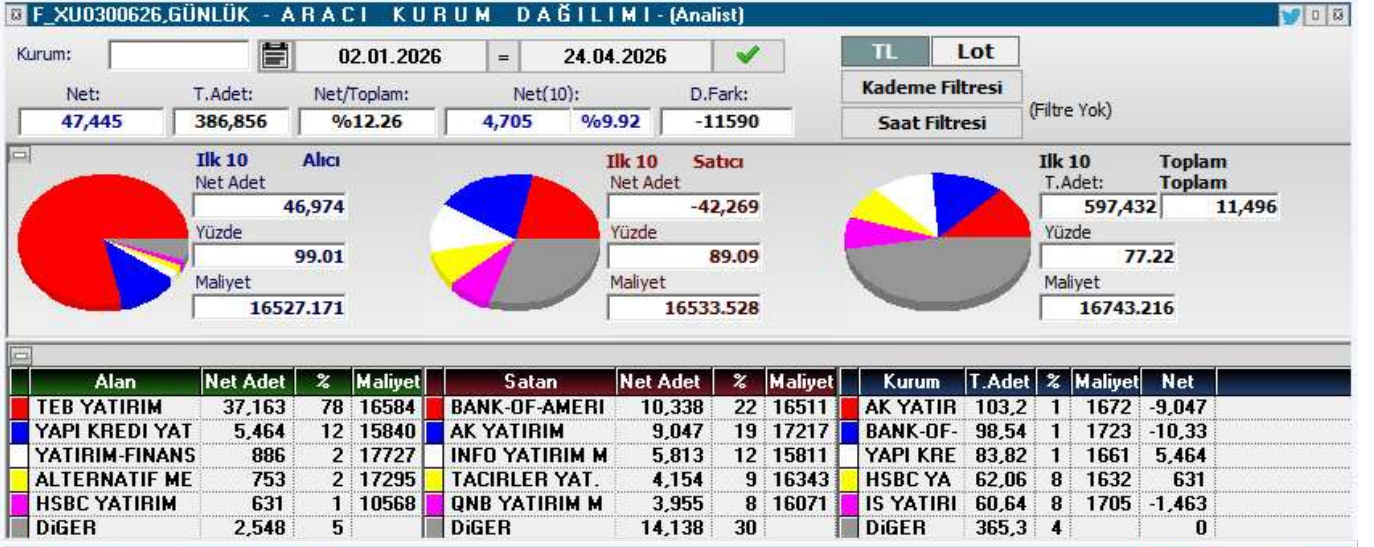
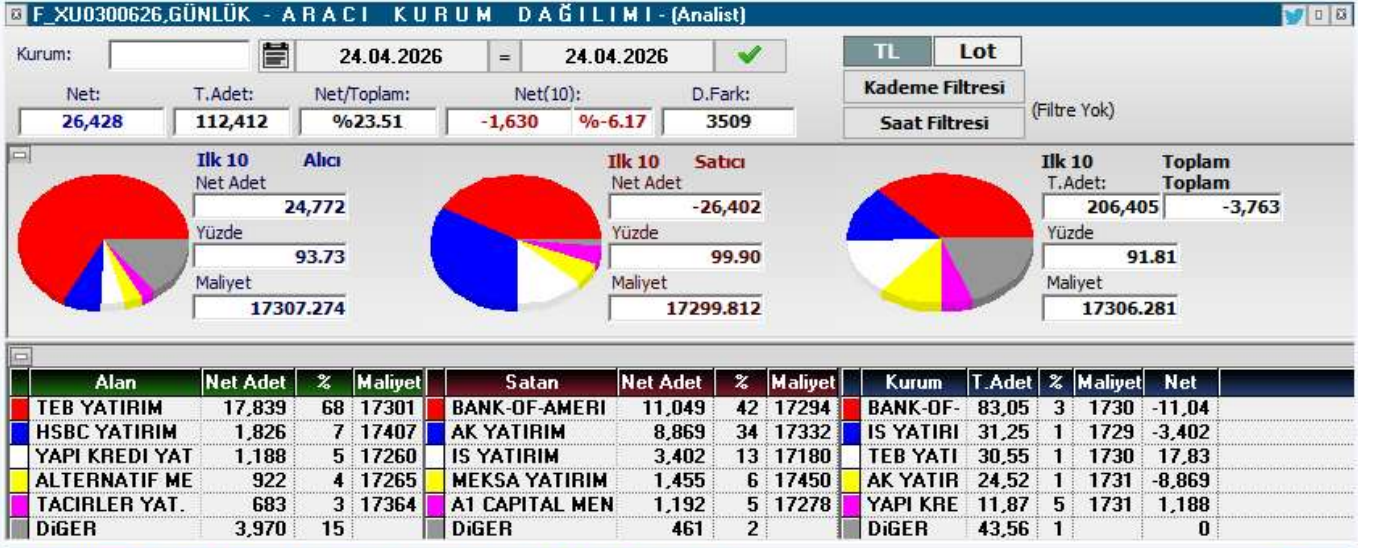



| KOD   | ŞİRKET ADI                      | PAZAR        | BAŞLANGIÇ  | BİTİŞ      | BRÜT TAKAS | KREDİLİ ALIM | AÇIĞA SATIŞ | İNTERNET EMİR |
|-------|---------------------------------|--------------|------------|------------|------------|--------------|-------------|---------------|
| ETILR | Etiler Gıda                     | Ana Pazar    | 24.04.2026 | 22.05.2026 | HAYIR      | EVET         | EVET        | HAYIR         |
| KONTR | Kontrolmatik Teknoloji          | Yıldız Pazar | 22.04.2026 | 21.05.2026 | HAYIR      | EVET         | EVET        | HAYIR         |
| IEYHO | Işıklar Enerji ve Yapı          | Yıldız Pazar | 22.04.2026 | 21.05.2026 | HAYIR      | EVET         | EVET        | HAYIR         |
| FLAP  | Flap Kongre Toplantı Hizmetleri | Alt Pazar    | 21.04.2026 | 20.05.2026 | EVET       | EVET         | EVET        | HAYIR         |
| ARMGD | Armada Gıda                     | Yıldız Pazar | 21.04.2026 | 20.05.2026 | HAYIR      | EVET         | EVET        | HAYIR         |
| IZFAS | İzmir Fırça Sanayi              | Ana Pazar    | 21.04.2026 | 20.05.2026 | HAYIR      | EVET         | EVET        | HAYIR         |
| ARZUM | Arzum Elektrikli Ev Aletleri    | Ana Pazar    | 20.04.2026 | 18.05.2026 | HAYIR      | EVET         | EVET        | HAYIR         |
| TEKTU | Tek-Art İnşaat                  | Ana Pazar    | 20.04.2026 | 18.05.2026 | HAYIR      | EVET         | EVET        | HAYIR         |
| ANELE | Anel Elektrik                   | Ana Pazar    | 20.04.2026 | 18.05.2026 | EVET       | EVET         | EVET        | HAYIR         |
| PSGYO | Pasifik GYO                     | Yıldız Pazar | 20.04.2026 | 18.05.2026 | HAYIR      | EVET         | EVET        | HAYIR         |
| SMRVA | Sümer Varlık Yönetim            | Ana Pazar    | 17.04.2026 | 15.05.2026 | HAYIR      | EVET         | EVET        | HAYIR         |
| NIBAS | Niğbaş Niğde Beton              | Ana Pazar    | 16.04.2026 | 15.05.2026 | EVET       | EVET         | EVET        | HAYIR         |
| DOGUB | Doğusan Boru                    | Alt Pazar    | 15.04.2026 | 14.05.2026 | EVET       | EVET         | EVET        | HAYIR         |
| KAPLM | Kaplamin Ambalaj                | Ana Pazar    | 15.04.2026 | 14.05.2026 | HAYIR      | EVET         | EVET        | HAYIR         |
| BORLS | Borlease Otomotiv               | Yıldız Pazar | 15.04.2026 | 14.05.2026 | HAYIR      | EVET         | EVET        | HAYIR         |
| KTSKR | Kütahya Şeker                   | Ana Pazar    | 15.04.2026 | 14.05.2026 | HAYIR      | EVET         | EVET        | HAYIR         |
| RNPOL | Rainbow Polikarbonat            | Alt Pazar    | 14.04.2026 | 13.05.2026 | EVET       | EVET         | EVET        | HAYIR         |
| DGNMO | Doğanlar Mobilya                | Ana Pazar    | 14.04.2026 | 13.05.2026 | HAYIR      | EVET         | EVET        | HAYIR         |
| FRIGO | Frigo-Pak Gıda Maddeleri        | Ana Pazar    | 13.04.2026 | 12.05.2026 | HAYIR      | EVET         | EVET        | HAYIR         |
| MOGAN | Mogan Enerji                    | Yıldız Pazar | 13.04.2026 | 12.05.2026 | HAYIR      | EVET         | EVET        | HAYIR         |
| RUBNS | Rubenis Tekstil                 | Ana Pazar    | 10.04.2026 | 08.05.2026 | HAYIR      | EVET         | EVET        | HAYIR         |
| YIGIT | Yiğit Akü                       | Ana Pazar    | 10.04.2026 | 08.05.2026 | HAYIR      | EVET         | EVET        | HAYIR         |
| ANELE | Anel Elektrik                   | Ana Pazar    | 09.04.2026 | 08.05.2026 | HAYIR      | EVET         | EVET        | HAYIR         |
| ICUGS | ICU GSYO                        | Ana Pazar    | 09.04.2026 | 08.05.2026 | HAYIR      | EVET         | EVET        | HAYIR         |
| BLCYT | Bilici Yatırım Sanayi           | Ana Pazar    | 09.04.2026 | 08.05.2026 | HAYIR      | EVET         | EVET        | HAYIR         |
| SVGYO | Savur GYO                       | Ana Pazar    | 09.04.2026 | 08.05.2026 | EVET       | EVET         | EVET        | HAYIR         |
| MARTI | Martı Otel                      | Ana Pazar    | 08.04.2026 | 07.05.2026 | HAYIR      | EVET         | EVET        | HAYIR         |
| NIBAS | Niğbaş Niğde Beton              | Ana Pazar    | 08.04.2026 | 07.05.2026 | HAYIR      | EVET         | EVET        | HAYIR         |
| ADEL  | Adel Kalemcilik                 | Ana Pazar    | 07.04.2026 | 06.05.2026 | HAYIR      | EVET         | EVET        | HAYIR         |
| EDATA | E-Data Teknoloji Pazarlama      | Ana Pazar    | 06.04.2026 | 05.05.2026 | EVET       | EVET         | EVET        | HAYIR         |
| ULAS  | Ulaşlar Turizm Yatırımları      | Alt Pazar    | 03.04.2026 | 30.04.2026 | EVET       | EVET         | EVET        | HAYIR         |
| BURVA | Burçelik                        | Alt Pazar    | 02.04.2026 | 30.04.2026 | EVET       | EVET         | EVET        | HAYIR         |
| FZLOY | Fuzul GYO                       | Yıldız Pazar | 02.04.2026 | 30.04.2026 | HAYIR      | EVET         | EVET        | HAYIR         |
| EFOR  | Efor Yatırım Sanayi             | Yıldız Pazar | 02.04.2026 | 30.04.2026 | HAYIR      | EVET         | EVET        | HAYIR         |
| SEKUR | Sekuro Plastik Ambalaj          | Alt Pazar    | 01.04.2026 | 30.04.2026 | EVET       | EVET         | EVET        | HAYIR         |
| AKFIS | Akfen İnşaat Turizm             | Yıldız Pazar | 31.03.2026 | 29.04.2026 | HAYIR      | EVET         | EVET        | HAYIR         |
| RALYH | Ral Yatırım Holding             | Yıldız Pazar | 31.03.2026 | 29.04.2026 | HAYIR      | EVET         | EVET        | HAYIR         |
| ISKPL | Işık Plastik                    | Yıldız Pazar | 31.03.2026 | 29.04.2026 | HAYIR      | EVET         | EVET        | HAYIR         |
| ESCAR | Escar Turizm Taşımacılık        | Yıldız Pazar | 30.03.2026 | 29.04.2026 | HAYIR      | EVET         | EVET        | HAYIR         |
| KTLEV | Katılmevim                      | Yıldız Pazar | 30.03.2026 | 29.04.2026 | HAYIR      | EVET         | EVET        | HAYIR         |



| KOD   | ŞİRKET ADI         | DAĞITIM TARİHİ | VERİM (%) | BRÜT TL | NET TL | TEMETTÜ TL  | DAĞITIM ORANI (%) |
|-------|--------------------|----------------|-----------|---------|--------|-------------|-------------------|
| YUNSA | Yünsa Yünlü Sanayi | 27.04.2026     | 4,48%     | 0,37    | 0,3107 | 175.428.096 | 50%               |
| NETCD | Netcad Yazılım     | 30.04.2026     | 3,07%     | 4,38    | 3,7226 | 599.999.994 | 70%               |

YABANCI  
TAKAS ORANI  
(HAFTALIK)

| ARTAN | Değişim (puan) | Nihai Oran (%) |
|-------|----------------|----------------|
| GUNDG | 4,97           | %5,57          |
| FROTO | 3,06           | %38,09         |
| TRALT | 2,93           | %28,23         |
| YAPRK | 2,70           | %3,41          |
| SASA  | 2,44           | %13,85         |
| ASTOR | 2,40           | %49,96         |
| OTTO  | 2,16           | %2,91          |
| ADESE | 1,96           | %11,94         |
| THYAO | 1,82           | %23,36         |
| SEKUR | 1,76           | %1,76          |

| AZALAN | Değişim (puan) | Nihai Oran (%) |
|--------|----------------|----------------|
| BINBN  | -4,59          | %52,28         |
| IHAAS  | -3,88          | %42,74         |
| OZATD  | -3,21          | %1,74          |
| ZGYO   | -2,99          | %0,02          |
| MANAS  | -2,44          | %0,28          |
| DITAS  | -2,26          | %0,32          |
| ONRYT  | -2,04          | %0,88          |
| KFEIN  | -1,75          | %0,19          |
| VBTYZ  | -1,70          | %0,01          |
| TURGG  | -1,45          | %0,46          |

YATIRIM  
FONLARI  
TAKAS  
ORANI  
(HAFTALIK)

| ARTAN | Değişim (puan) | Nihai Oran (%) |
|-------|----------------|----------------|
| CGCAM | 3,42           | %17,69         |
| BIGEN | 2,08           | %2,35          |
| EDATA | 1,88           | %16,58         |
| GLCVY | 1,80           | %12,67         |
| TMPOL | 1,80           | %53,45         |
| TERA  | 1,56           | %38,55         |
| AKCNS | 1,34           | %12,76         |
| KRDMD | 1,25           | %12,93         |
| RTALB | 1,21           | %3,72          |
| TRHOL | 1,09           | %40,20         |

| AZALAN | Değişim (puan) | Nihai Oran (%) |
|--------|----------------|----------------|
| DSTKF  | -4,96          | %77,90         |
| DAPGM  | -4,16          | %8,67          |
| MEYSU  | -4,12          | %0,51          |
| AYCES  | -2,46          | %0,63          |
| TATEN  | -2,33          | %28,27         |
| TEHOL  | -2,33          | %15,34         |
| KOTON  | -2,08          | %10,37         |
| ESEN   | -2,05          | %1,38          |
| PEKGY  | -1,81          | %25,16         |
| GRTHO  | -1,68          | %44,10         |

EMEKLİLİK  
FONLARI  
TAKAS  
ORANI  
(HAFTALIK)

| ARTAN | Değişim (puan) | Nihai Oran (%) |
|-------|----------------|----------------|
| TTKOM | 0,75           | %10,93         |
| GWIND | 0,65           | %11,96         |
| KRDMD | 0,63           | %29,50         |
| BALSU | 0,55           | %11,19         |
| LMKDC | 0,51           | %19,33         |
| GUBRF | 0,46           | %20,63         |
| KLYPV | 0,46           | %1,19          |
| HTTBT | 0,41           | %18,38         |
| ARASE | 0,36           | %21,60         |
| ATAKP | 0,35           | %10,19         |

| AZALAN | Değişim (puan) | Nihai Oran (%) |
|--------|----------------|----------------|
| GLRMK  | -3,48          | %17,22         |
| BIGCH  | -1,00          | %16,78         |
| TABGD  | -0,89          | %14,54         |
| BIOEN  | -0,85          | %20,52         |
| TOASO  | -0,84          | %16,25         |
| FROTO  | -0,76          | %7,75          |
| MPARK  | -0,70          | %22,61         |
| TRALT  | -0,53          | %4,77          |
| TAVHL  | -0,51          | %5,92          |
| ESCOM  | -0,45          | %20,28         |



**YABANCI TAKAS ORANI = 35,61 (+%0,00)**

**YABANCILAR EN FAZLA TAKAS ORANINA SAHİP OLDUĞU HİSSELER**

|       |        |
|-------|--------|
| RAYSG | %85,58 |
| MNDTR | %82,74 |
| CCOLA | %76,11 |
| ENKAI | %68,59 |
| ASTOR | %66,91 |
| AGESA | %60,63 |
| RYSAS | %58,23 |
| BINBN | %57,86 |
| ASELS | %57,52 |
| TAVHL | %58,23 |
| RGYAS | %53,09 |
| AKBNK | %51,77 |
| GOODY | %49,32 |
| BIMAS | %45,19 |
| TTKOM | %44,58 |
| KCHOL | %43,65 |
| TABGD | %43,46 |
| MPARK | %43,19 |
| RYGYO | %41,89 |
| AEFES | %40,42 |



| KOD   | ŞİRKET ADI                      | TAVSİYE | HEDEF FİYAT | POTANSİYEL | KAFİF | KAPANIŞ |
|-------|---------------------------------|---------|-------------|------------|-------|---------|
| GWIND | Galata Wind Enerji              | AL      | 53.9        | 106.7%     | -     | 26.08   |
| SNGYO | Sinpaş GMYO                     | AL      | 10.51       | 181.8%     | +     | 3.73    |
| PGSUS | Pegasus                         | AL      | 364.7       | 92.9%      |       | 189.10  |
| HTTBT | Hitit Bilgisayar                | AL      | 63.4        | 49.7%      |       | 42.36   |
| TKNSA | Teknosa İç ve Dış Ticaret       | AL      | 45.14       | 92.2%      | +     | 23.48   |
| INDES | İndeks Bilgisayar               | AL      | 20.58       | 105.0%     | -     | 10.04   |
| THYAO | Türk Hava Yolları               | AL      | 498.5       | 53.4%      | -     | 325.00  |
| MAVI  | Mavi Giyim                      | AL      | 69.2        | 57.0%      | +     | 44.08   |
| ANHYT | Anadolu Hayat Emek.             | AL      | 181.78      | 62.2%      | -     | 112.10  |
| ENTRA | IC Enterra Yen. Enerji          | AL      | 18.7        | 60.2%      | -     | 11.67   |
| AVPGY | Avrupakent GMYO                 | AL      | 93.31       | 62.3%      | +     | 57.50   |
| DOAS  | Doğuş Otomotiv                  | AL      | 291         | 57.9%      |       | 184.30  |
| FROTO | Ford Otosan                     | AL      | 187         | 78.9%      |       | 104.50  |
| YATAS | Yataş                           | AL      | 66.8        | 48.5%      |       | 44.98   |
| EKGYO | Emlak Konut GMYO                | AL      | 35.05       | 65.5%      | +     | 21.18   |
| RGYAS | Rönesans Gayrimenkul Yat.       | AL      | 226.45      | 19.8%      | +     | 189.00  |
| LOGO  | Logo Yazılım                    | AL      | 252.88      | 80.6%      | +     | 140.00  |
| MRCYO | Martı GMYO                      | AL      | 4.2         | 128.3%     | -     | 1.84    |
| TSKB  | T.S.K.B.                        | AL      | 20.14       | 64.9%      | -     | 12.21   |
| VKGYO | Vakıf GMYO                      | AL      | 4.05        | 45.2%      | -     | 2.79    |
| TCELL | Turkcell                        | AL      | 160.7       | 40.6%      | -     | 114.30  |
| EBEBK | Ebebek Mağazacılık              | AL      | 136         | 86.8%      |       | 72.80   |
| ISMEN | İş Yatırım Menkul Değerler A.Ş. | AL      | 63.17       | 43.4%      | -     | 44.04   |
| HLGYO | Halk GMYO                       | AL      | 5.89        | 1.7%       | -     | 5.79    |
| ANSGR | Anadolu Sigorta                 | AL      | 36.02       | 24.3%      | -     | 28.98   |
| BORSK | Bor Şeker                       | AL      | 9.04        | 25.7%      | +     | 7.19    |
| TRGYO | Torunlar GMYO                   | AL      | 109.65      | 13.1%      | -     | 96.95   |
| MACKO | Mackolik İnternet Hizmetleri    | AL      | 64.21       | 49.0%      | -     | 43.10   |
| AFYON | Afyon Çimento                   | AL      | 19.64       | 40.5%      | -     | 13.98   |
| ALBRK | Albaraka Türk                   | AL      | 11.97       | 36.3%      | +     | 8.78    |
| GARAN | Garanti Bankası                 | AL      | 201.34      | 45.9%      | -     | 138.00  |
| MGROS | Migros Ticaret                  | AL      | 848         | 32.8%      | -     | 638.50  |
| ENKAI | Enka İnşaat                     | AL      | 113.96      | 7.0%       | -     | 106.50  |
| TTKOM | Türk Telekom                    | AL      | 82.1        | 27.8%      | -     | 64.25   |
| HALKB | T. Halk Bankası                 | AL      | 50.96       | 24.8%      | -     | 40.82   |
| OZKGY | Özak GMYO                       | AL      | 20.35       | 59.1%      | -     | 12.79   |
| ISFIN | İş Fin.Kir.                     | AL      | 26.44       | 27.1%      | -     | 20.80   |
| YKBNK | Yapı ve Kredi Bankası           | AL      | 49.9        | 32.6%      | -     | 37.64   |
| RYGYO | Reysaş GMYO                     | AL      | 29.46       | -8.8%      | -     | 32.30   |
| GLCVY | Gelecek Varlık Yönetimi         | AL      | 103.88      | 69.6%      | -     | 61.25   |
| AGESA | AGESA Hayat Emeklilik           | AL      | 269.79      | 16.2%      | -     | 232.20  |
| CIMSA | Çimsa                           | AL      | 64.4        | 14.9%      | +     | 56.05   |
| OYAKC | Oyak Çimento                    | AL      | 31.85       | 31.4%      | -     | 24.24   |



| ŞİRKET | AÇIÇA SATIŞ HACMI | AÇIÇA SATIŞ ADEDİ | AÇIÇA SATIŞ/İŞLEM HACMI (%) | AÇIÇA SATIŞ AOF | KAPANIŞ FİYATI | GÜNLÜK DEĞİŞİM |
|--------|-------------------|-------------------|-----------------------------|-----------------|----------------|----------------|
| AEFES  | 207,047,087       | 12,419,486        | 29.6%                       | 16.671          | 18.70          | -0.79%         |
| AKBNK  | 1,477,153,551     | 20,919,520        | 15.4%                       | 70.611          | 78.45          | 1.33%          |
| ALARK  | 218,162,853       | 2,179,614         | 43.3%                       | 100.092         | 98.70          | -0.10%         |
| ARCLK  | 43,383,054        | 402,312           | 14.5%                       | 107.834         | 111.40         | -2.73%         |
| ASELS  | 2,242,644,559     | 11,023,778        | 14.5%                       | 203.437         | 333.00         | -0.48%         |
| ASTOR  | 556,577,283       | 5,076,595         | 9.6%                        | 109.636         | 167.00         | 0.99%          |
| BIMAS  | 867,453,619       | 1,566,662         | 21.7%                       | 553.695         | 659.50         | 0.22%          |
| BRSAN  | 53,682,221        | 107,023           | 4.9%                        | 501.595         | 522.50         | 1.21%          |
| CCOLA  | 50,988,910        | 849,828           | 9.9%                        | 59.999          | 68.90          | 0.13%          |
| CIMSA  | 66,913,924        | 1,385,827         | 15.7%                       | 48.284          | 47.50          | -0.28%         |
| DOAS   | 51,639,699        | 274,957           | 12.3%                       | 187.81          | 192.60         | -1.54%         |
| DOHOL  | 51,548,588        | 2,932,486         | 11.4%                       | 17.578          | 19.88          | 0.47%          |
| DSTKF  | 62,254,618        | 115,941           | 2.6%                        | 536.951         | 1,610.00       | 6.06%          |
| EKGYO  | 376,583,111       | 18,464,770        | 19.2%                       | 20.395          | 21.60          | -0.32%         |
| ENKAI  | 129,197,968       | 1,617,334         | 13.8%                       | 79.883          | 93.05          | 0.00%          |
| EREGL  | 760,297,570       | 30,835,000        | 18.3%                       | 24.657          | 28.86          | 1.59%          |
| FROTO  | 203,773,570       | 2,099,161         | 12.9%                       | 97.074          | 107.80         | -0.83%         |
| GARAN  | 924,099,125       | 6,612,711         | 20.4%                       | 139.746         | 138.60         | 0.69%          |
| GUBRF  | 112,499,176       | 341,272           | 9.8%                        | 329.647         | 497.75         | 1.58%          |
| HALKB  | 251,882,364       | 7,180,637         | 7.9%                        | 35.078          | 42.44          | -1.29%         |
| HEKTS  | 31,998,013        | 10,170,333        | 8.5%                        | 3.146           | 2.91           | -2.46%         |
| ISCTR  | 2,111,362,059     | 152,671,824       | 23.0%                       | 13.829          | 14.80          | -0.64%         |
| KCHOL  | 1,013,788,883     | 5,787,816         | 22.4%                       | 175.159         | 190.10         | -2.87%         |
| KONTR  | 167,983,128       | 12,466,379        | 45.5%                       | 13.475          | 8.58           | -1.50%         |
| KRDMD  | 274,566,075       | 9,672,111         | 21.2%                       | 28.387          | 30.06          | 1.43%          |
| KUYAS  | 75,519,022        | 1,309,521         | 8.6%                        | 57.669          | 71.25          | 1.32%          |
| MAVI   | 25,618,512        | 625,478           | 8.3%                        | 40.958          | 42.32          | -3.96%         |
| MGROS  | 240,437,993       | 437,967           | 15.4%                       | 548.987         | 621.00         | 0.00%          |
| MIATK  | 50,628,659        | 1,327,348         | 10.8%                       | 38.143          | 35.88          | -2.40%         |
| OYAKC  | 106,716,883       | 4,345,950         | 33.8%                       | 24.555          | 23.58          | -0.78%         |
| PETKM  | 149,092,858       | 8,765,158         | 5.2%                        | 17.01           | 18.67          | -0.17%         |
| PGSUS  | 575,127,129       | 2,781,262         | 16.0%                       | 206.786         | 181.80         | -1.77%         |
| SAHOL  | 630,203,502       | 7,345,338         | 14.5%                       | 85.796          | 93.80          | 0.00%          |
| SASA   | 304,259,415       | 106,643,772       | 10.3%                       | 2.853           | 2.29           | -1.23%         |
| SISE   | 228,745,861       | 5,789,453         | 12.8%                       | 39.511          | 41.22          | -1.53%         |
| SOKM   | 45,136,426        | 887,697           | 15.3%                       | 50.847          | 61.05          | 2.49%          |
| TAVHL  | 188,567,970       | 622,272           | 21.4%                       | 303.031         | 305.75         | -2.36%         |
| TCELL  | 527,362,665       | 5,166,264         | 20.2%                       | 102.078         | 111.00         | -1.30%         |
| THYAO  | 2,401,312,760     | 8,797,153         | 17.9%                       | 272.965         | 287.75         | -2.30%         |
| TKFEN  | 84,974,803        | 1,184,299         | 27.8%                       | 71.751          | 68.85          | -2.01%         |
| TOASO  | 188,738,194       | 767,979           | 11.5%                       | 245.76          | 290.00         | -0.90%         |
| TRALT  | 1,575,506,617     | 40,773,511        | 34.4%                       | 38.64           | 51.85          | -0.33%         |
| TRMET  | 109,180,870       | 1,070,051         | 18.9%                       | 102.033         | 148.90         | -1.58%         |
| TSKB   | 39,255,835        | 3,049,796         | 14.6%                       | 12.872          | 11.99          | -1.67%         |
| TTKOM  | 242,113,663       | 4,337,263         | 22.7%                       | 55.822          | 62.45          | -0.64%         |
| TUPRS  | 1,282,682,955     | 6,777,259         | 13.9%                       | 189.263         | 231.00         | -2.20%         |
| ULKER  | 157,924,220       | 1,419,914         | 31.5%                       | 111.221         | 118.80         | -0.92%         |
| VAKBN  | 172,288,747       | 5,797,093         | 10.2%                       | 29.72           | 35.36          | 1.00%          |
| VESTL  | 22,892,101        | 738,892           | 4.4%                        | 30.982          | 27.76          | -2.10%         |
| YKBNK  | 1,154,077,698     | 31,772,650        | 16.8%                       | 36.323          | 36.82          | -0.37%         |
| XU050  | 22,885,846,366    | 569,706,717       | 16.5%                       | -               | 11,605.76      | -0.34%         |
| XU100  | 22,885,846,366    | 569,706,717       | 14.2%                       | -               | 12,943.19      | -0.08%         |



#### YASAL UYARI

Burada yer alan bilgiler Marbaş Menkul Değerler tarafından bilgilendirme amacıyla hazırlanmıştır. Yatırım sinyal, bilgi, yorum ve tavsiyeleri yatırım danışmanlığı kapsamında değildir. Yatırım danışmanlığı hizmeti; aracı kurumlar, portföy yönetim şirketleri, mevduat kabul etmeyen bankalar ile müşteri arasında imzalanacak yatırım danışmanlığı sözleşmesi çerçevesinde sunulmaktadır. Burada yer alan sinyal, yorum ve tavsiyeler, herhangi bir yatırım aracının alım satım önerisi ya da getiri vaadi olarak yorumlanmamalıdır. Bu görüşler mali durumunuz ile risk ve getiri tercihlerinize uygun olmayabilir ve sadece burada yer alan bilgilere ve sinyallere dayanarak yatırım kararı verilmesi beklentilerinize uygun sonuçlar doğurmayabilir. Burada yer alan sinyaller, fiyatlar, veriler ve bilgilerin tam ve doğru olduğu garanti edilemez; içerik, haber verilmeksizin değiştirilebilir. Tüm sinyal ve veriler, Marbaş Menkul Değerler tarafından güvenilir olduğuna inanılan kaynaklardan alınmıştır. Bu sinyal ve kaynakların kullanılması nedeni ile ortaya çıkabilecek hatalardan ve zararlardan Marbaş Menkul Değerler sorumlu değildir.

#### ARAŞTIRMA BİRİMİ

##### İletişim Bilgileri:

✉ [iletisim@marbasmenkul.com.tr](mailto:iletisim@marbasmenkul.com.tr)

☎ +90 (212) 286 30 00 / 331

☎ +90 (212) 286 30 50

📍 Esentepe Mah. Ecza Sk. Safter İş Hanı

📍 No:6, İç Kapı:7, Şişli/İstanbul

