

BİST 100	USDTRY	EURTRY	EURUSD	FAİZ	ALTIN	BRENT
14.201.1	44.8044	52.7927	1.1782	39.5	4.790.9	94.3
-0.36%	0.13%	-0.01%	-0.15%	0.11%	0.00%	2.17%

## BİST Endeksleri

	Kapanış	G. Dğ. %	Haf. Dğ. %	Ay. Dğ. %	Yb. Dğ. %
BİST 100	14,201.05	-0.36	3.74	9.60	26.10
BİST 30	16,277.70	-0.54	3.60	10.66	33.17
BİST Tüm	17,850.78	-0.13	3.59	10.34	25.81
BİST Sanayi	17,579.20	0.05	4.34	6.88	25.45
BİST Banka	17,574.83	-0.85	1.67	5.39	6.26
BİST Teknoloji	47,819.08	-0.89	8.04	24.37	66.55

## Destek ve Dirençler - BİST 100

Destek 3	Destek 2	Destek 1	Kapanış	Direnç 1	Direnç 2	Direnç 3
13,766.27	13,945.53	14,073.29	14,201.05	14,380.31	14,559.57	14,687.33

## Pivot Seviye - BİST 100

16 Nisan	15 Nisan	14 Nisan	13 Nisan	10 Nisan	09 Nisan	08 Nisan
13,765.84	13,743.81	13,704.86	13,461.39	13,426.41	13,155.82	13,028.53

Yükselenler (%)	Düşenler (%)	Hacimliler	
MERCN	10.00 ENSRI	-10.00 SASA	20,724,706,252.54
GZNMİ	9.99 DOGUB	-9.99 THYAO	13,587,321,550.25
SDTTR	9.99 ARZUM	-9.80 ASTOR	12,825,462,679.70
CRFSA	9.97 AGROT	-8.98 TUPRS	7,505,973,543.25
SUNTK	9.96 DYOBY	-7.64 AKBNK	6,650,656,283.05

## Dünya Borsaları

	Kapanış	G. Dğ. %	Haf. Dğ. %	Ay. Dğ. %	Yb. Dğ. %
S&P 500	7,041.28	0.26	3.17	5.10	2.86
Dow Jones 30	48,578.72	0.24	0.82	3.48	1.07
DAX	24,154.47	0.36	1.46	2.51	-1.37
FTSE 100	10,589.99	0.29	-0.13	2.64	6.63
NIKKEI 225	59,518.34	2.38	6.48	10.73	18.23
Shangai Comp.	4,055.55	0.70	2.25	-0.72	2.18

## Döviz Kurları

	Kapanış	G. Dğ. %	Haf. Dğ. %	Ay. Dğ. %	Yb. Dğ. %
USDTRY	44.8044	0.13	0.56	1.44	4.30
EURTRY	52.7927	-0.01	1.28	3.90	4.43
GBPTRY	60.6767	-0.14	1.11	3.02	4.82
EURUSD	1.1782	-0.15	0.71	2.41	0.26
USDJPY	159.1600	0.12	0.12	0.07	1.46
GBPUSD	1.3526	-0.27	0.67	1.55	0.58
USD/Brez. Reali	4.9926	-0.02	-2.05	-4.57	-9.48
USD/G. Af. Randı	16.4099	0.21	0.24	-1.60	-0.97
Dolar Endeksi	98.2310	0.21	-0.69	-1.67	-0.09

## Borsa Günlük Yorum ve Strateji

Güne 14,349.25 seviyesinden başlayan XU100 endeksi gün içinde en düşük 14,124.79, en yüksek 14,431.81 seviyesinden işlem görürken günü 51.33 puan düşükle 14201.05 seviyesinden tamamlamıştır.

Aşağıda birinci destek seviyesi 14,073 seviyesinde geçmekte olup son kapanış bu seviyenin %0.90 üzerinde gerçekleşmiştir. Yukarıda ise dirençler sırasıyla 14,380, 14,560 ve 14,687 seviyelerinden geçmekte olup son kapanış öncelikli direnç seviyesinin %1.26 altında gerçekleşmiştir.

5 günlük hareketli ortalama (HO) 14,076, 14 günlük HO 13,662, 50 günlük HO ise 13,354 seviyelerinden geçmektedir. Bu aşamada bu hareketli ortalamalar üzerinde hareket edildiği dikkat çekmektedir. Son kapanış 5 günlük HO seviyesinin %0.89 üzerinde gerçekleşmiştir.

İşlem hacmi bir önceki işlem gününe göre %3.12 yükselişe 5.2 Milyar TL artarak 172.99 Milyar TL düzeyinde gerçekleşmiştir. Son beş işlem gününde ortalama işlem hacmi 197.15 Milyar TL olarak gerçekleşirken son günkü işlem hacminde ortalama işlem hacmine göre %12 düşüş dikkat çekmektedir. XU100 endeksi içerisinde 30 hissenin fiyatı artarken, 68 hissenin fiyatı düşmüştür. 2 hissenin fiyatı ise önceki güne göre değişmemiştir.

## Günlük Haberler

ABD Başkanı Donald Trump sosyal medya hesabından yaptığı açıklamada Lübnan Cumhurbaşkanı Joseph Aoun ve İsrail Başbakanı Netanyahu ile verimli görüşmeler gerçekleştirdiğini ifade etti. Trump iki liderin de ülkeler arasında barışı sağlamak amacıyla TSİ ile 00.00 itibarıyla başlayacak 10 günlük ateşkese kabul ettiğini belirtti..

## Ekonomi Haberleri

Türkiye Konut Fiyat Endeksi (TKFE) mart ayında bir önceki aya göre %2,0 oranında artarken, bir önceki yılın aynı ayına göre nominal olarak %26,4 oranında yükseldi. Konut fiyatları reel olarak ise %3,4 oranında azaldı.

Yeni Kiracı Kira Endeksi (YKKE) mart ayında bir önceki aya göre %2,0, bir önceki yılın aynı ayına göre nominal olarak %34,4, reel olarak ise %2,7 oranında artış kaydetti.

Sanayi, inşaat ve ticaret-hizmet sektörleri toplamında ücretli çalışan sayısı 2026 Şubat ayında bir önceki yılın aynı ayına göre %1,3 artarak 15 milyon 501 bin 511 kişi oldu.

Yabancı yatırımcı 10 Nisan haftasında hisse senetlerinde 430,3 milyon dolar, devlet tahvillerinde (Türkiye'deki bankaların yurt dışı şubelerindeki işlemleri hariç) 29,8 milyon dolar alım gerçekleştirdi. YP mevduat pariteden arındırılmış olarak 987 milyon dolar geriledi.

Son kapanışa göre pivot seviyesinin %3.84 üzerinde hareket edilirken 13,675.40 pivot seviye üzerinde kalındığı süreçte kısa vadeli yukarı yönlü eğilimin korunma eğiliminde olabileceği düşüncesindeyiz.

## Tahvil Piyasası

	Kapanış	G. Dğ. %	Haf. Dğ. %	Ay. Dğ. %	Yb. Dğ. %
Aktif Tahvil	39.510	0.108	0.763	3.537	11.575
Türkiye 10 yıllık	26.895	0.073	0.505	2.319	7.967
ABD 2 yıllık	3.768	0.000	0.062	0.316	1.046
ABD 10 yıllık	4.287	0.000	0.071	0.357	1.219
Almanya 2 yıllık	2.546	0.000	0.043	0.215	0.653
Almanya 10 yıllık	3.030	0.000	0.050	0.249	0.833

## BİST 100 Teknik Analiz

— Kapanış  
— Bollinger üst  
— Bollinger alt  
— H. ORT (100)  
— RSI  
— MACD



## USDTRY Teknik Analiz



10 Nisan haftasında brüt döviz rezervi 64,1 milyar dolara, altın rezervi 106,8 milyar dolara, toplam rezervler ise 170,9 milyar dolara yükselmiş oldu. Net uluslararası rezervler (NUR) 9,9 milyar dolar artışla +55,6 milyar dolara yükseldi.

Bugün mart ayı konut ve iş yeri satış istatistikleri ve nisan ayı piyasa katılımcıları anketi sonuçları açıklanacak. Piyasa kapanışından sonra ise S&P Global'in değerlendirmesi bekleniyor.

Çin'de GSYH büyümesi yılın ilk çeyreğinde çeyreklik bazda beklentilere paralel olarak %1,3 olarak gerçekleşirken, yıllık bazda da %5,0 seviyesinde oldu. Euro Bölgesinde enflasyon final verilere göre mart ayında aylık bazda %1,3 artarken, yıllık bazda %2,6 seviyesine yükseldi. ABD'de haftalık işsizlik maaşı başvuruları beklentilerin altında kalarak 207 bin olarak açıklanırken, başvuruların 4 haftalık ortalaması 209,7 seviyesine yükseldi.

BİST 100 Teknik Analiz  
Yorumu

BİST 100 endeksi günü %0.36 düşüşle 14,201.05 puandan tamamladı. BİST 100 endeksi gün içinde en düşük 14,124.79 en yüksek ise 14,431.81 seviyesinden işlem gördü. Toplam işlem hacmi ise 173.0 milyar TL düzeyinde gerçekleşti. XFINK, En fazla işlem gören sektör endeksi 105.0 milyar TL ile BİST SINAİ endeksi olurken, en fazla değer kazanan sektör endeksi %2.68 ile BİST FİN. KİR. FAKTORİNG endeksi oldu. En fazla değer kaybeden sektör endeksi ise -%2.61 ile BİST MADENCİLİK endeksi oldu. XU100 endeksi içerisinde işlem gören 30 hissenin fiyatı yükselirken, 68 hissenin fiyatı düşmüştür. 2 hissenin ise fiyatı değişmemiştir. Aşağıda birinci destek seviyesi 14,073 seviyesinde geçmekte olup son kapanış bu seviyenin %0.90 üzerinde gerçekleşmiştir. Yukarıda ise dirençler sırasıyla 14,380, 14,560 ve 14,687 seviyelerinden geçmekte olup son kapanış öncelikli direnç seviyesinin %1.26 altında gerçekleşmiştir. 5 günlük hareketli ortalama (HO) 14,076, 14 günlük HO 13,662, 50 günlük HO ise 13,354 seviyelerinden geçmektedir. Bu aşamada bu hareketli ortalamalar üzerinde hareket edildiği dikkat çekmektedir. Son kapanış 5 günlük HO seviyesinin %0.89 üzerinde gerçekleşmiştir.

## Para Çıkışı Olan BİST 100 Hisseleri

	Kapanış	Değişim (%)	İşlem Hacmi	İşlem Hacmi Değ. (%)
ASTOR	192.00	-1.54	12,825.46	65.19
TUREX	8.78	-2.12	1,152.57	199.41
PAHOL	1.58	-2.47	1,129.21	23.70
HEKTS	3.25	-2.69	1,092.89	168.59
SOKM	50.90	-1.26	857.47	107.10

## Para Girişi Olan BİST 100 Hisseleri

	Kapanış	Değişim (%)	İşlem Hacmi	İşlem Hacmi Değ. (%)
SASA	3.06	2.34	20,724.71	131.30
KONTR	11.93	9.95	3,941.13	361.78
CWENE	36.30	5.89	3,491.19	108.11
PSGYO	2.75	3.38	1,928.39	91.00
CANTE	1.71	1.18	1,844.32	16.67

## Göstergeleri Dipte Olan BİST 100 Hisseleri

ECILC	KLRHO
DAPGM	EUPWR
ASTOR	TAVHL
OBAMS	EFOR
MIATK	GESAN

CCI, RSI, Stochastics, Williams' %R , MFI ve DX göstergelerinin ortalaması en düşük olanlar

## 20/50 Hareketli Ortalama Kesişmesi BİST 100 Hisseleri

	Yukarı	Aşağı
PSGYO		

## Güç Göstergeleri Zayıf Olan BİST 100 Hisseleri

DAPGM	EUPWR
EFOR	PASEU
KLRHO	GENIL
OBAMS	
MIATK	

RSI ve Momentum göstergelerine göre zayıf olanlar

## Güç Göstergeleri Olumlu Olan BİST 100 Hisseleri

RALYH	GLRMK	CWENE
QUAGR	ASELS	KUYAS
KONTR	PATEK	TKFEN
SASA	MAGEN	KTLEV
DSTKF	SKBNK	

RSI ve Momentum göstergelerine göre olumlu olanlar

## BİST 100 İşlem Hacmi Artan Hisseler

Kod	Kapanış	Değ. (%)	Hacim	Hacim Değ. (%)
OTKAR	408.00	2.64	559,966,002	258.67
EFOR	7.40	9.96	1,930,133,494	243.07
CWENE	36.30	5.89	3,491,192,206	222.53
PSGYO	2.75	3.38	1,928,385,545	163.57
KONTR	11.93	9.95	3,941,130,775	107.48

## BİST 100 İşlem Hacmi Azalan Hisseler

Kod	Kapanış	Değ. (%)	Hacim	Hacim Değ. (%)
ECILC	89.85	-2.44	1,085,903,426	-63.29
TRENJ	96.65	-1.98	139,566,411	-57.05
GESAN	46.60	-2.10	297,337,986	-53.93
BRSAN	542.50	-3.38	918,691,443	-51.87
GUBRF	523.50	-1.13	1,048,726,886	-50.87

## Hisse Gösterge Analizleri (AL Verenler)

Hisse	CCI Sinyal	CCI AA/AS	RSI Sinyal	RSI AA/AS	MOM Sinyal	MOM AA/AS	STO Sinyal	STO AA/AS	MACD Sinyal	Fiyat HO(5) Sinyal	HO(5)	HO(20) Sinyal	HO(20)	HO(50) Sinyal	Toplam Puan
PSGYO	al	AA	SAT	-	AL	AA	SAT	-	AL	AL	AL	AL	AL	AL	35.50
CCOLA	al	AA	SAT	-	al	AA	al	AA	AL	AL	AL	AL	AL	AL	35.25
KONTR	al	AA	al	AA	al	AA	al	AA	AL	AL	AL	AL	AL	al	33.50
SASA	al	AA	al	AA	al	AA	sat	AA	AL	AL	AL	AL	AL	AL	31.50
EFOR	AL	-	AL	-	sat	AS	AL	AA	AL	AL	AL	al	AL	SAT	28.50
TURSG	al	AA	SAT	-	al	AA	SAT	-	AL	AL	AL	AL	AL	AL	28.50
PASEU	AL	-	SAT	-	AL	-	sat	-	AL	AL	AL	al	AL	al	26.00
PATEK	al	AA	al	AA	al	AA	al	AA	AL	AL	AL	AL	AL	al	26.00
CANTE	al	AA	AL	-	SAT	-	SAT	-	AL	AL	AL	AL	AL	al	25.75
TUKAS	al	AA	AL	-	al	AA	al	AA	AL	AL	AL	AL	AL	al	24.25

Diğer hisseleri incelemek için [Tıklayınız](#).

## Hisse Gösterge Analizleri (SAT Verenler)

Hisse	CCI Sinyal	CCI AA/AS	RSI Sinyal	RSI AA/AS	MOM Sinyal	MOM AA/AS	STO Sinyal	STO AA/AS	MACD Sinyal	Fiyat HO(5) Sinyal	HO(5)	HO(20) Sinyal	HO(20)	HO(50) Sinyal	Toplam Puan
EUPWR	SAT	-	SAT	-	SAT	-	SAT	AS	SAT	SAT	SAT	sat	SAT	sat	-35.25
ECILC	sat	AS	sat	AS	sat	AS	SAT	AS	SAT	SAT	SAT	SAT	SAT	SAT	-34.00
SOKM	SAT	-	AL	-	SAT	-	SAT	AS	sat	SAT	SAT	SAT	SAT	SAT	-33.25
GESAN	SAT	-	SAT	-	SAT	-	SAT	AS	sat	SAT	SAT	sat	SAT	SAT	-28.25
BSOKE	SAT	-	SAT	-	al	AA	SAT	AS	SAT	SAT	SAT	sat	SAT	AL	-26.00
TAVHL	SAT	-	SAT	-	SAT	-	SAT	AS	sat	SAT	SAT	sat	SAT	sat	-24.75
ASTOR	sat	AS	SAT	-	SAT	-	sat	AS	SAT	SAT	SAT	SAT	SAT	sat	-22.50
OBAMS	SAT	-	SAT	-	sat	AS	al	AS	SAT	SAT	SAT	SAT	SAT	sat	-20.00
MIATK	sat	AS	SAT	-	sat	AS	sat	AS	SAT	SAT	SAT	SAT	SAT	sat	-19.25
GRTHO	SAT	-	AL	-	al	AA	SAT	AS	sat	SAT	SAT	sat	SAT	al	-19.00

Diğer hisseleri incelemek için [Tıklayınız](#).

## Gösterge Dikkat Çeken Hisseler

Kod	Sinyal
BTCIM	5 Gün Ort. aşağı kesti. ▼
CANTE	5 Gün Ort. yukarı kesti. ▲ Güçlü yükseliş trendinde. ▲
KONTR	Son 1 aylık zirvesinde. Güçlü yükseliş trendinde. ▲

Diğer hisseleri incelemek için [Tıklayınız](#).

## BİST 30 Destek Direnç

Kod	Destek 1	Destek 2	Pivot	Direnç 1	Direnç 2
AEFES	18.35	18.12	18.72	18.95	19.32
AKBNK	76.90	75.70	78.70	79.90	81.70
ASELS	403.83	396.67	413.17	420.33	429.67
ASTOR	187.40	182.80	194.60	199.20	206.40
BIMAS	738.33	730.67	751.67	759.33	772.67
DSTKF	2,152.67	2,111.33	2,173.33	2,214.67	2,235.33
EKGYO	20.67	20.37	21.23	21.53	22.09
ENKAI	101.97	100.13	104.43	106.27	108.73
EREGL	30.45	29.99	31.29	31.75	32.59
FROTO	104.53	103.17	106.87	108.23	110.57
GARAN	135.57	134.13	138.03	139.47	141.93
GUBRF	515.33	507.17	528.17	536.33	549.17
ISCTR	14.25	14.07	14.51	14.69	14.95
KCHOL	200.53	196.57	205.77	209.73	214.97
KRDMD	35.17	34.61	36.09	36.65	37.57
MGROS	651.67	643.83	657.33	665.17	670.83
PETKM	22.15	21.61	22.55	23.09	23.49
PGSUS	183.47	180.93	187.43	189.97	193.93
SAHOL	98.07	96.63	100.13	101.57	103.63
SASA	2.98	2.89	3.08	3.17	3.27
SISE	46.05	45.19	47.59	48.45	49.99
TAVHL	305.92	300.08	317.58	323.42	335.08
TCELL	116.50	115.70	117.50	118.30	119.30
THYAO	313.67	310.08	319.08	322.67	328.08
TOASO	281.83	275.42	292.42	298.83	309.42
TRALT	45.30	44.60	46.70	47.40	48.80
TTKOM	62.07	61.28	63.28	64.07	65.28
TUPRS	263.67	259.33	265.83	270.17	272.33
VAKBN	33.43	33.05	33.97	34.35	34.89
YKBNK	37.13	36.79	37.61	37.95	38.43

## VİOP 30 Teknik Analiz

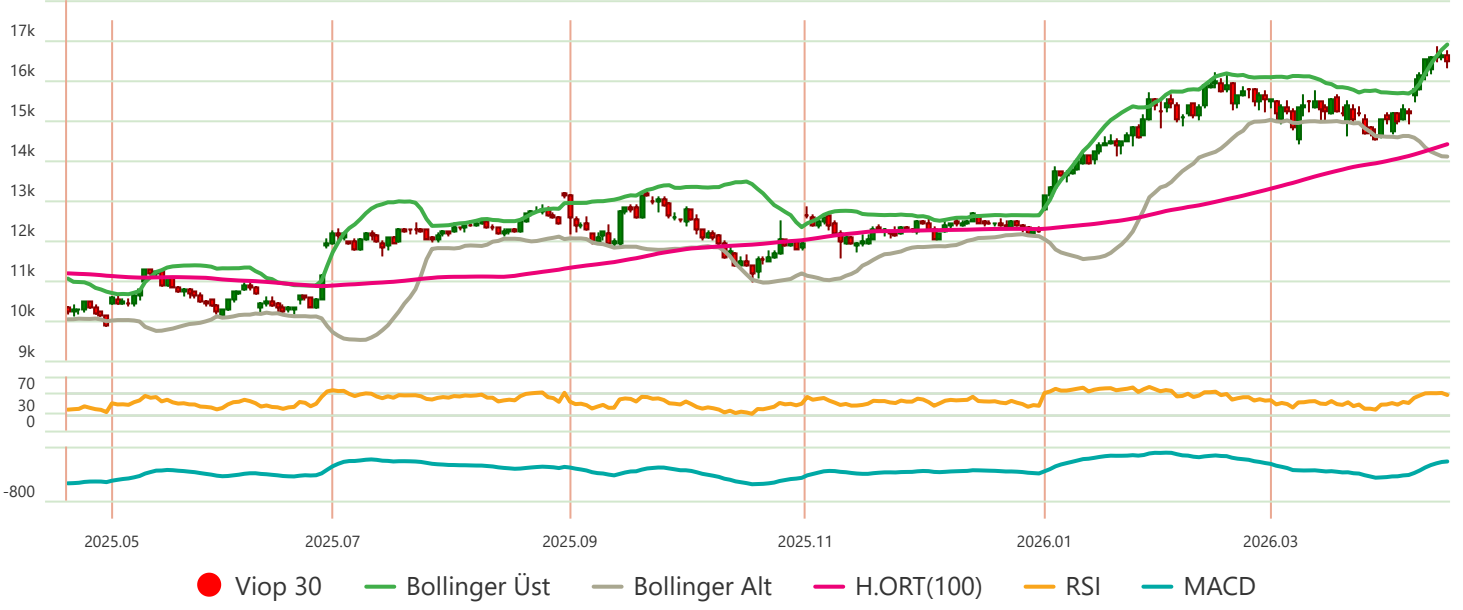

## Hareketli Ortalamalar - VİOP 30

Vade	Üssel H.O.	H.O. Kesişim	Trend Yönü	Trendin Gücü	En Son	5 Gün Önce	20 Gün Önce
Kısa	5 Günlük	5-22	Yukarı	+ 3 (ORTA)	16,547	15,475	15,342
Orta	22 Günlük	22-50	Yukarı	+ 3 (ORTA)	15,483	15,213	15,441
Uzun	50 Günlük	50-200	Yukarı	+ 5 (GÜÇLÜ)	15,467	15,351	15,105

## Destek ve Dirençler - VİOP 30

Destek 3	Destek 2	Destek 1	Kapanış	Pivot	Direnç 1	Direnç 2	Direnç 3
15,844	16,083	16,271	16,460	16,510	16,698	16,937	17,125

Nisan ayı VİOP 30 endeks kontratı, geçtiğimiz işlem gününde 16,460 seviyesinden günlük kapanış gerçekleştirdi. Bugün yukarı yönlü hareketlerde ilk olarak 16,698 ve ardından 16,937 puan seviyelerini takip edeceğiz. Aşağı yönlü olası hareketlerde 16,271 puan seviyesi ilk destek noktamızı oluştururken, ana desteğimiz 16,083 puan seviyesi.

## VİOP Teminat Tamamlama Çağrısı

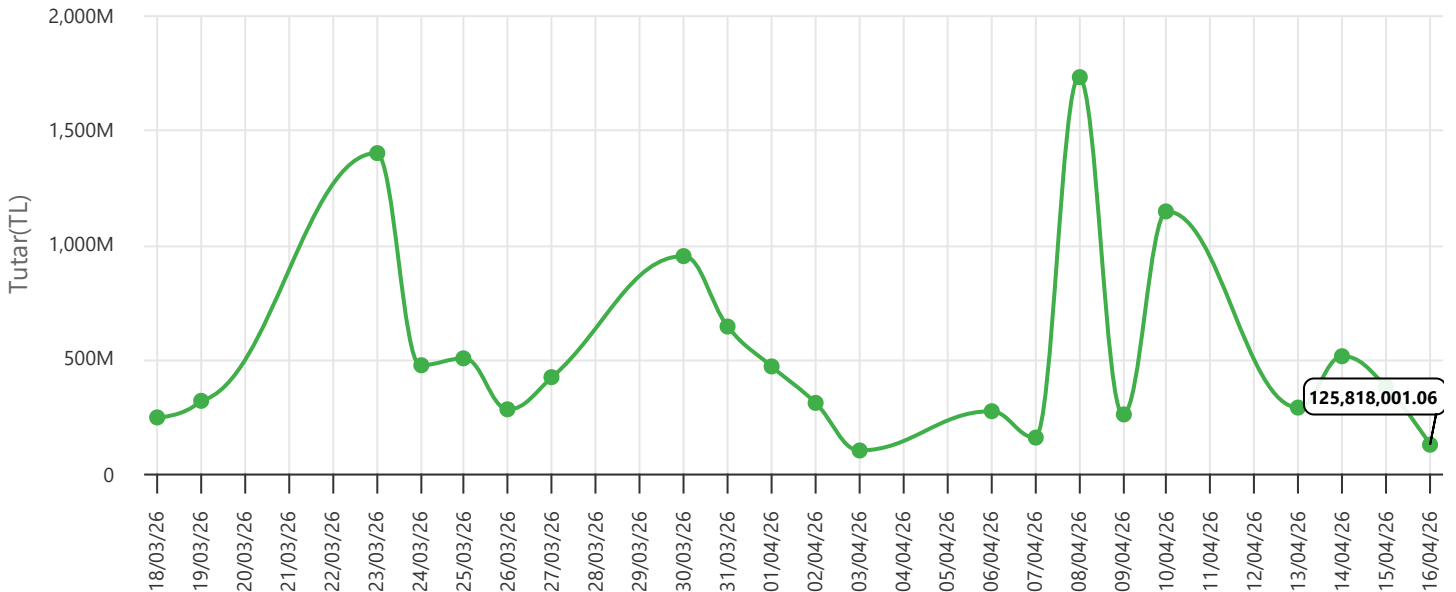

## Temettü Takvimi

Kod	Piyasa Değeri (mln TL)	Net Kar (mln TL)	Brüt Tem. Tutarı (mln TL)	Tem. Dağ. Oranı	Brüt Tutar	Net Tutar	Tem. Verimi	Tem. Ödeme Kalan Gün	Tem. Dağıtım Tarihi
SELEC	55,517.40	-379.80	273	-0.07%	0.44	0.37	0.43%	1	17.04.2026
AKSGY	22,942.50	3,230.03	1,100	0.03%	0.46	0.46	4.79%	4	20.04.2026
KSTUR	15,131.95	84.30	68	0.08%	16.00	13.60	0.38%	4	20.04.2026
AYEN	9,279.60	236.46	217	0.09%	0.78	0.66	1.99%	5	21.04.2026
CLEBI	47,652.30	3,637.20	2,503	0.07%	103.00	87.55	4.46%	8	24.04.2026
YUNSA	4,214.40	378.47	175	0.05%	0.37	0.31	3.54%	11	27.04.2026
MSGYO	3,645.40	62.59	200	0.32%	0.43	0.43	5.49%	12	28.04.2026
NETCD	20,399.30	868.16	600	0.07%	4.38	3.72	2.50%	14	30.04.2026
ALARK	40,542.00	-1,223.15	1,328	-0.11%	3.05	2.62	2.81%	18	04.05.2026
ECILC	61,570.61	2,088.77	1,200	0.06%	1.75	1.49	1.66%	20	06.05.2026

## Önemli Şirket ve Sektör Haberleri

- KLRHO 17.04.2026 00:36 Kiler Holding A.Ş.  
Şirket Genel Bilgi Formu [Haberin Devamı](#)
- KLRHO 17.04.2026 00:35 Kiler Holding A.Ş.  
Finansal Raporlar [Haberin Devamı](#)
- 16.04.2026 18:42 Aygaz A.Ş.,Koç Holding A.Ş.  
Bağlı ortaklık yönetim kurulunca kâr payı avansı dağıtımına ilişkin karar alınması [Haberin Devamı](#)
- KONTR 16.04.2026 18:19 Kontrolmatik Teknoloji Enerji Ve Mühendislik A.Ş.  
Toptan Alış Satış İşlemi [Haberin Devamı](#)
- ALTNY 16.04.2026 18:14 Altınay Savunma Teknolojileri A.Ş.  
Yeni İş İlişkisi [Haberin Devamı](#)
- ENJSA 16.04.2026 14:17 Enerjisa Enerji A.Ş.  
Toplu İş Sözleşmesi Görüşmeleri Hk [Haberin Devamı](#)
- ASTOR 16.04.2026 10:44 Astor Enerji A.Ş.  
Toptan Alış Satış İşlemi [Haberin Devamı](#)
- GENIL 16.04.2026 09:25 Gen İlaç ve Sağlık Ürünleri Sanayi Ve Ticaret A.Ş.  
Pay Alım Satım Bildirimi [Haberin Devamı](#)
- 16.04.2026 08:59 Borusan Yatırım Ve Pazarlama A.Ş.,Doğanlar Mobilya Grubu İmalat Sanayi Ve Ticaret A.Ş.  
Özel Durumlar Tebliği'nin 12-(4). maddesi gereğince yapılan açıklama [Haberin Devamı](#)
- CWENE 15.04.2026 18:51 Cw Enerji Mühendislik Ticaret Ve Sanayi A.Ş.  
Niyet Mutabakatı İmzalanması Hk [Haberin Devamı](#)
- ASTOR 15.04.2026 18:14 Astor Enerji A.Ş.  
Toptan Alış Satış İşlemi [Haberin Devamı](#)
- BRYAT 15.04.2026 18:11 Borusan Yatırım Ve Pazarlama A.Ş.  
BRYAT Pay Alım Satımı Hakkında [Haberin Devamı](#)
- KONTR 15.04.2026 16:17 Kontrolmatik Teknoloji Enerji Ve Mühendislik A.Ş.  
Ortakların Pay Satışı Hakkında [Haberin Devamı](#)
- 15.04.2026 15:59 İfo Yatırım Menkul Değerler A.Ş.,Kontrolmatik Teknoloji Enerji Ve Mühendislik A.Ş.  
Kontrolmatik Teknoloji Enerji ve Mühendislik A.Ş. Toptan Alış Satış İşlem Bildirimi [Haberin Devamı](#)
- BRSAN 15.04.2026 13:30 Borusan Birleşik Boru Fabrikaları Sanayi Ve Ticaret A.Ş.  
BRSAN Pay Alım Satımı Hakkında [Haberin Devamı](#)
- ASTOR 15.04.2026 12:04 Astor Enerji A.Ş.  
Toptan Alış Satış İşlemi [Haberin Devamı](#)
- ECILC 15.04.2026 10:37 EİS Eczacıbaşı İlaç Sınai ve Finansal Yatırımlar Sanayi ve Ticaret A.Ş.  
Toptan Alış Satış İşlemi [Haberin Devamı](#)
- REEDR 15.04.2026 08:31 Reeder Teknoloji Sanayi Ve Ticaret A.Ş.  
Elektrikli Golf Araçları Üretimi ve İhracatı Hk [Haberin Devamı](#)
- ASTOR 15.04.2026 01:19 Astor Enerji A.Ş.  
Kurumsal yatırımcılara hızlandırılmış talep toplama yöntemiyle pay satışı işleminin fiyatlanması hakkında [Haberin Devamı](#)
- ASTOR 14.04.2026 19:24 Astor Enerji A.Ş.  
Kurumsal yatırımcılara hızlandırılmış talep toplama yöntemiyle pay satışı işleminin başlatılması hakkında [Haberin Devamı](#)
- MAVI 14.04.2026 18:56 Mavi Giyim Sanayi ve Ticaret A.Ş.  
14.04.2026 Tarihli Pay Geri Alım İşlemleri [Haberin Devamı](#)
- EFOR 14.04.2026 18:21 Efor Yatırım Sanayi Ticaret A.Ş.  
14.04.2026 Tarihli Pay Geri Alım İşlemleri [Haberin Devamı](#)
- ECILC 14.04.2026 18:14 EİS Eczacıbaşı İlaç Sınai ve Finansal Yatırımlar Sanayi ve Ticaret A.Ş.  
Toptan Alış Satış İşlemi [Haberin Devamı](#)
- ECILC 14.04.2026 11:56 EİS Eczacıbaşı İlaç Sınai ve Finansal Yatırımlar Sanayi ve Ticaret A.Ş.  
ECILC Toptan Alış Satış İşlem Bildirimi [Haberin Devamı](#)
- 14.04.2026 08:55 EİS Eczacıbaşı İlaç Sınai ve Finansal Yatırımlar Sanayi ve Ticaret A.Ş.,Eczacıbaşı Yatırım Holding Ortaklığı Anonim Şirketi  
Kurumsal yatırımcılara hızlandırılmış talep toplama yöntemiyle pay satışı işleminin detaylarının belirlenmesi [Haberin Devamı](#)

**İstanbul Merkez**

Maslak Mah. Büyükdere Cad. No. 255/802 Nurol Plaza 34398 Sarıyer /  
İstanbul

T: +90 (212) 366 88 00 F: +90 (212) 328 40 70

E-Posta: info@osmanlimenkul.com.tr

**Ankara Şube**

Via Twins Söğütözü Mah. 21777 Cad. N:10B İç Kapı N:173 Çankaya /  
ANKARA

T: +90 (312) 466 93 28 F: +90 (312) 466 93 41

E-Posta: ankara@osmanlimenkul.com.tr

**Bursa Şube**

Odunluk Mah. Akpınar (180) Cad. A-Blok Apt No: 15A Kat: 2 İç Kapı No: 9  
Efe Towers, Nilüfer / BURSA

T: +90 (224) 452 34 36 F: +90 (224) 453 15 44

E-Posta: bursa@osmanlimenkul.com.tr

**Denizli Şube**

Sümer Mah. 2482/2 Sok. No: 4/1 Kat: 1 İç Kapı No: 13 SkyCity  
Merkezefendi / DENİZLİ

T: +90 (258) 262 18 88 F: +90 (258) 262 17 77

E-Posta: denizli@osmanlimenkul.com.tr

**İstanbul Anadolu**

Dumlupınar Mah. Yumurtacı Abdibey Cad. Nuhoglu Yenitepe Projesi No: 4  
A Blok Daire: 203 34720 Kadıköy/ İstanbul Türkiye

T: +90 (212) 366 88 66 F: +90 (216) 784 17 11

E-Posta: anadolu@osmanlimenkul.com.tr

**İzmir Şube**

Folkart Time Kazımdirik Mahallesi 296 Sokak No:8 İç Kapı No:504  
Bornova/İZMİR

T: +90 (232) 484 35 70 F: +90 (232) 484 35 80

E-Posta: izmir@osmanlimenkul.com.tr

**Adana Şube**

Döşeme Mah. Bağlar Yolu, Sabuncu Yenikent İş Merkezi K: 1/3 Seyhan /  
ADANA

T: +90 (322) 458 91 08 F: +90 (322) 453 39 05

E-Posta: adana@osmanlimenkul.com.tr

Burada yer alan bilgiler Osmanlı Yatırım tarafından bilgilendirme amacıyla hazırlanmıştır. Yatırım bilgi, yorum ve tavsiyeleri yatırım danışmanlığı kapsamında değildir. Yatırım danışmanlığı hizmeti, yetkili kuruluşlar tarafından kişilerin risk ve getiri tercihleri dikkate alınarak kişiye özel sunulmaktadır. Burada yer alan yorum ve tavsiyeler, herhangi bir yatırım aracının alım-satım önerisi ya da getiri vaadi olarak yorumlanmamalıdır. Bu tavsiyeler mali durumunuz ile risk ve getiri tercihlerinize uygun olmayabilir. Burada yer alan fiyatlar, veriler ve bilgilerin tam ve doğru olduğu garanti edilemez; içerik, haber verilmeksizin değiştirilebilir. Tüm veriler, Osmanlı Yatırım tarafından güvenilir olduğuna inanılan kaynaklardan alınmıştır. Bu kaynakların kullanılması nedeni ile ortaya çıkabilecek hatalardan Osmanlı Yatırım sorumlu değildir.

T 444 1 730 - (212) 963 31 40 osmanlimenkul.com.tr

Osmanlı Yatırım Menkul Değerler A.Ş. tarafından hazırlanmıştır.