

# GÜNLÜK BÜLTEN

---



## ŞİRKET HABERLERİ PARA GİRİŞ-ÇIKIŞ ORTALAMALAR AÇIĞA SATIŞ TEMETTÜ KURUMSAL TAKAS ARAŞTIRMA YABANCI TAKAS SERMAYE TABLOSU

**İç tarafa** 1 Mayıs tatilinin ardından bu haftaya küresel piyasalara paralel bir seyirle başlamayı beklemekteyiz. Bu hafta yoğun bilanço takvimi bizleri karşılarken, haftanın en kritik verisi Nisan ayı enflasyonu olacak. Öncü gösterge İTO İstanbul enflasyonu %3,78 gelirken piyasa beklentisi %3,28 seviyesinde bulunmakta olup beklenti üzeri bir gerçekleşmenin faiz indirim patikasını etkileyebileceğini ve savaş kaynaklı enerji fiyatlarının dezenflasyonist süreci zedeleme riskini koruduğunu düşünmekteyiz. Özetle, bilanço sezonu ve enflasyon verisinin iç piyasanın yönünü şekillendireceğini düşünmekteyiz.

**ABD** piyasalarında geçtiğimiz haftayı S&P 500 ve Nasdaq'ın tarihi zirvelerde kapatmasının ardından bu haftaya sınırlı pozitif bir başlangıç yapıldığını görmekteyiz. Trump'ın Pazar günü Hürmüz Boğazı'nda mahsur kalan tarafsız ülke gemilerinin güvenli çıkışını sağlamaya yönelik yeni bir operasyon başlatacağını duyurmasını takip ederken, İran'ın ABD'nin son barış teklifine yanıt aldığını açıklamasını diplomatik sürecin canlı kaldığına işaret eden bir gelişme olarak değerlendirmekteyiz. Ancak Boğaz'da bir tankerin mermiye isabet aldığı raporlanması fiili risklerin korunduğunu göstermektedir. Bu hafta Cuma günü açıklanacak Nisan ayı tarım dışı istihdam verisinin savaşın işgücü piyasasına etkisini ölçmek açısından kritik olacağını düşünmekteyiz. Bilanço cephesinde AMD ve Palantir sonuçlarını takip edeceğiz. Özetle, diplomatik temasların sürmesinin piyasalara sınırlı destek sağladığını ancak Boğaz'daki fiili risklerin oynaklığı canlı tutmaya devam ettiğini düşünmekteyiz.

**Asya-Pasifik** piyasalarında hafta sonu açıklanan gelişmeler, bölgenin kısa vadeli risklere rağmen uzun vadeli büyüme hikayesini koruduğuna işaret ediyor. Asian Development Bank tarafından duyurulan 70 milyar dolarlık enerji ve dijital altyapı planı, sınır ötesi elektrik ticaretini artırmayı ve milyonlarca kişiye erişim sağlamayı hedefleyerek "enerji + dijitalleşme" temasını büyümenin merkezine yerleştirirken, ADB Annual Meeting 2026 kapsamında Semerkant'ta başlayan toplantılarda yeşil dönüşüm, enerji güvenliği, tedarik zincirleri ve yapay zekâ başlıklarının öne çıkması bölge için orta vadeli politika çerçevesinin şekillendiğini gösteriyor. Diğer taraftan Asya-Pasifik'in küresel milyarlarların %36'sını barındırması, sermaye birikiminin ve finansal derinliğin bölge lehine devam ettiğine işaret ederek piyasalar için yapısal destek sunarken, bugün Çin ve Japonya borsalarının tatil olması nedeniyle işlem hacimlerinin sınırlı kaldığı görülüyor. Genel resimde ise jeopolitik ve enerji kaynaklı kısa vadeli baskılara rağmen bölgenin büyüme dinamiklerinin güçlü kaldığı görülüyor.

**Avrupa** tarafında son günlerde açıklanan veriler ve gelişmeler, büyüme görünümünün giderek zayıfladığına ve risklerin arttığına işaret ediyor. Avrupa Merkez Bankası (AMB) yetkililerinin Euro Bölgesi'nde resesyon riskini "gerçek ve haklı" olarak değerlendirmesi ve enerji fiyatlarına bağlı olarak faiz artışı ihtimalinin yeniden gündeme gelmesi, bölgenin zayıf büyüme ile yüksek enflasyon arasında sıkıştığını gösterirken, Almanya tarafında büyük ölçekli teşvik alanına rağmen harcamaların hayata geçirilememesi Avrupa'nın lokomotif ekonomisinin toparlanmakta zorlandığını ortaya koyuyor. Öte yandan ABD ile artan ticaret gerilimleri ve otomotiv sektörüne yönelik tarifelerin yükseltilmesi ihracat odaklı büyüme modelini baskılayarak, European Union'nin Mercosur ile devreye aldığı geniş kapsamlı ticaret anlaşması alternatif pazar arayışını hızlandırıyor. Buna ek olarak İngiltere ile ekonomik ilişkilerin yeniden güçlendirilmesine yönelik adımlar Brexit sonrası entegrasyonun kısmen geri gelebileceğine işaret ediyor. Genel resimde Avrupa ekonomisinin kısa vadede stagflasyon riskleriyle karşı karşıya olduğu, orta vadede ise ticaret çeşitlendirme ve bölgesel entegrasyon üzerinden denge aradığı görülüyor.

**Emtia tarafında** Hürmüz Boğazı'nda bir tankerin mermiye isabet aldığı raporlanmasıyla Brent petrolün yüksek seyrini koruduğunu görmekteyiz. Altında ise karışık bir seyrin hakim olduğunu takip ediyoruz.

**Ekonomik takvimde iç tarafa** Nisan ayı enflasyon verisi ve İmalat PMI verilerini takip edeceğiz.

**Küresel tarafa** önemli bir veri seti bulunmamaktadır.

GÜNE BAŞLARKEN KÜRESEL PİYASALAR			
	BIST100 KAPANIŞ (Saat 18:10)	SON DEĞER (Saat 08.00)	DEĞİŞİM
ABD VADELİLERİ			
FDJI	49646	49612	-0.07%
FSPX	7258	7270	0.16%
ASYA PİYASALARI			
NIKEI -NIKK-	59263	59513	0.42%
HANG SENG	25776	26216	1.71%
SHANGHAI	4112	4112	0.00%
SENSEX	76913	77538	0.81%
EMTİA VE PARA PİYASALARI			
USTBOND10Y	4.3970	4.3790	-0.41%
EURUSD	1.1721	1.1728	0.06%
BRENT	107.60	106.75	-0.79%
XAUUSD"ONS/ALTIN"	4614.00	4608.32	-0.12%
DOLAR/TL	45.19	45.19	0.00%
ENDEKS 30 SÖZLEŞMESİ			
F_XU0300626	17390.00	17432.00	0.24%

X30YVADE değişimi endeks kapanış saati olan 18.10 ile gece seansı arasındaki değişimi vermektedir

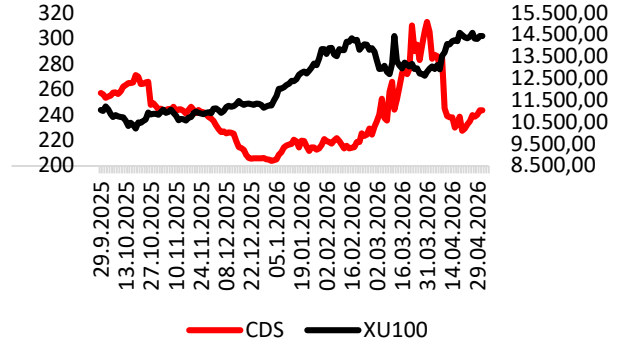

CDS: 243.5 Kaynak: LSEG

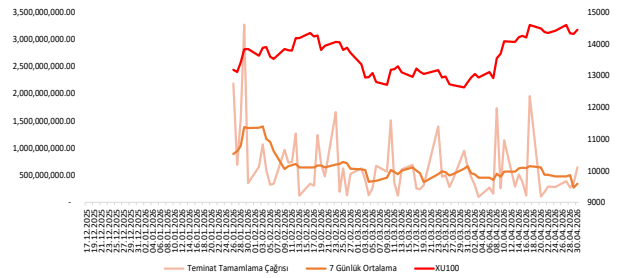

## EKONOMİK TAKVİM

Saat	Ülke	Dönem	Veri	Beklenti	Önceki
10:00	Türkiye	Nisan	TÜFE (Aylık)	%3,28	%1,94
10:00	Türkiye	Nisan	ÜFE (Aylık)		
10:00	Türkiye	Nisan	İmalat PMI		47,90



**AKHAN:** Japonya'ya yapılacak makarna ihracatı kapsamında 76.650 dolar tutarında satış gerçekleştirildi.

**MEDTR:** Denizli Devlet Hastanesi tarafından gerçekleştirilen "4 Kalem Kemoterapi Sarf Malzeme Alımı" konulu ihaleye katılım sağlandı.

**KLKIM:** 2026 yılının ilk çeyreğine ilişkin finansal raporlar 7 Mayıs'ta kamuya duyurulacak.

**KOTON:** 2026 yılının ilk çeyreğine ilişkin finansal raporlar 7 Mayıs'ta kamuya duyurulacak.

**SMRTG:** Bağlı ortaklık Smart Güneş Enerji Ekipmanları, KDV hariç 32.010.000 Euro tutarındaki "Özel Olarak Üretilen Suda Dayanıklı Özel Güneş Paneli Teslimi ve Anahtar Teslim Yüzer GES Kurulumu Projesi" için kurumsal bir yatırımcıdan avans ödemesi aldı.

**DAPGM:** Validebağ Konakları projesinde şirket portföyünde kalan 2 adet bağımsız bölümden 1 adedi kiraya verilmiş olup kalan 1 adet bağımsız bölümün satış çalışmaları devam ediyor.



## BIST100 HİSSELERİ PARA GİRİŞ-ÇIKIŞ TABLOSU (10 GÜNLÜK)

BIST100 HİSSELERİ	TOPLAM	ARDIŞIK PARA GİRİŞ GÜN SAYISI	BIST100 HİSSELERİ	TOPLAM	ARDIŞIK PARA ÇIKIŞ GÜN SAYISI	BIST100 HİSSELERİ	TOPLAM	SON 10 GÜNÜN KAÇINDA PARA GİRİŞİ VAR
ASTOR	1,177,657,050	5	AKBNK	-866,976,910	3	PEKGY	767,385,190	9
PEKGY	767,385,190	9	SASA	-417,892,539	0	ULKER	200,608,310	9
TUPRS	548,730,021	0	TAVHL	-383,170,415	10	HEKTS	27,944,869	9
EREGL	452,631,824	5	ASELS	-371,345,610	10	TABGD	27,700,541	9
THYAO	257,301,860	3	KONTR	-340,717,740	10	ASTOR	1,177,657,050	8
KTLEV	237,836,076	0	GARAN	-329,317,690	8	EREGL	452,631,824	8
ULKER	200,608,310	2	FROTO	-219,488,390	3	PETKM	143,580,040	8
ISCTR	152,945,528	1	EKGYO	-178,006,833	0	TOASO	43,920,716	8
PETKM	143,580,040	0	ECILC	-165,494,177	0	ECZYT	28,102,930	8
CWENE	105,649,362	0	PGSUS	-161,612,420	2	EUREN	-20,975,382	8

## KURUM İŞLEMLERİ(10 GÜNLÜK)

KURUMLAR (ALIŞ)	TOPLAM	ARDIŞIK PARA GİRİŞ GÜN SAYISI	KURUMLAR (SATIŞ)	TOPLAM	ARDIŞIK PARA ÇIKIŞ GÜN SAYISI	KURUMLAR (GENEL)	TOPLAM	SON GÜNE BAKMAKSIZIN
TERA YATIRIM MENKUL	25,024,447,627	10	AK YATIRIM	-9,747,924,440	0	TERA YATIRIM MENKUL	25,024,447,627	10
YAPI KREDİ YAT.	4,356,819,951	1	HSBC YATIRIM	-9,570,829,339	2	BASKENT MENKUL	3,246,244,613	10
QNB YATIRIM MENKUL	3,363,309,953	1	HALK YATIRIM	-8,539,537,968	0	BIST	2,780,501,654	8
BASKENT MENKUL	3,246,244,613	10	INFO YATIRIM MENKUL	-5,676,358,185	0	OSMANLI YATIRIM MENKUL	189,576,669	8
BIST	2,780,501,654	0	GEDİK YATIRIM	-3,137,092,720	0	QNB YATIRIM MENKUL	3,363,309,953	7
DENİZ YATIRIM	2,312,270,176	1	IS YATIRIM	-2,552,566,981	0	MIDAS MENKUL	2,110,722,894	7
MIDAS MENKUL	2,110,722,894	0	CAPITAL MENKUL DEĞER	-2,286,885,043	1	YATIRIM-FİNANSMAN MENKUL	1,551,754,819	7
YATIRIM-FİNANSMAN MENKUL	1,551,754,819	6	TEB YATIRIM	-2,230,368,073	0	ATA YATIRIM	533,591,791	7
BANK-OF-AMERICA YATIRIM BANK	1,399,061,883	1	BULLS YATIRIM MENKUL	-2,111,425,731	0	ALNUS YATIRIM MENKUL	499,208,267	7
ATA YATIRIM	533,591,791	2	TACIRLER YAT.	-1,736,609,835	0	METRO MENKUL	144,882,199	7



### ORTALAMALARINI KIRANLAR

5 GÜNLÜK (BASİT) ORTALAMASINI YUKARI KIRANLAR	10 GÜNLÜK (BASİT) ORTALAMASINI YUKARI KIRANLAR	22 GÜNLÜK (BASİT) ORTALAMASINI YUKARI KIRANLAR	50 GÜNLÜK (BASİT) ORTALAMASINI YUKARI KIRANLAR	5 GÜNLÜK ORTALAMASI 10 GÜNLÜK ORTALAMASINI YUKARI KIRANLAR	5 GÜNLÜK ORTALAMASI 22 GÜNLÜK ORTALAMASINI YUKARI KIRANLAR
TKFEN	GUBRF	OBAMS	ZÖREN	HEKTS	GESAN
KCAER	KCAER	QUAGR	AKFGY	ASELS	-
HEKTS	AGHOL	YKBNK	OBAMS	-	-
ISCTR	SISE	SISE	SDTTR	-	-
MAVI	ULKER	ISCTR	AKSA	-	-
MGROS	AKFGY	MAVI	YYLGD	-	-
TUKAS	HEKTS	MGROS	MIATK	-	-
TURSG	OBAMS	ENERY	ISCTR	-	-
SMRTG	AKFYE	KCAER	EGEEN	-	-
OTKAR	-	-	-	-	-

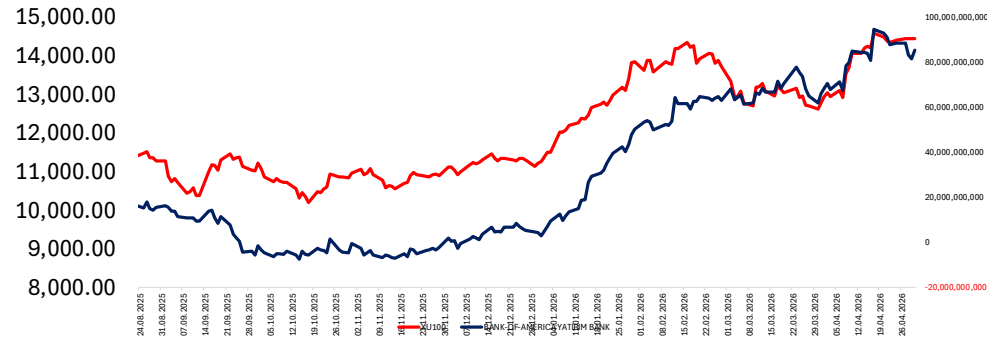
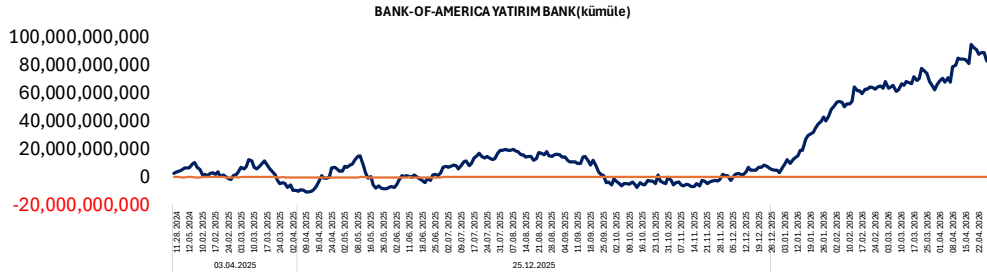
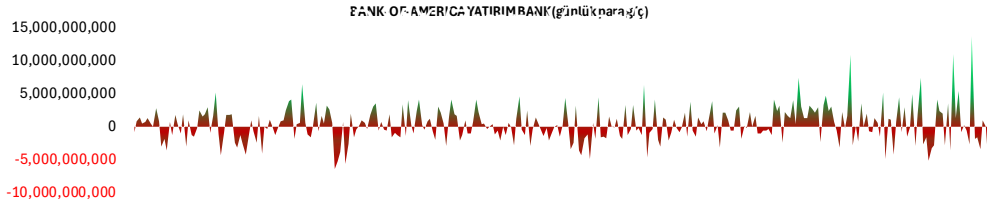

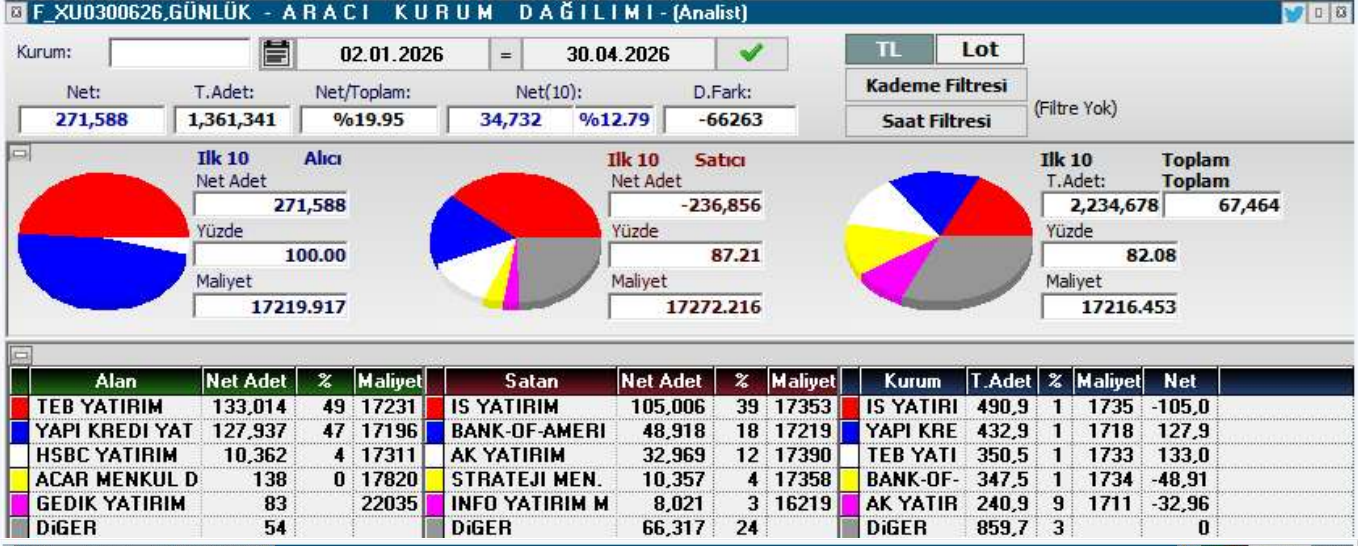
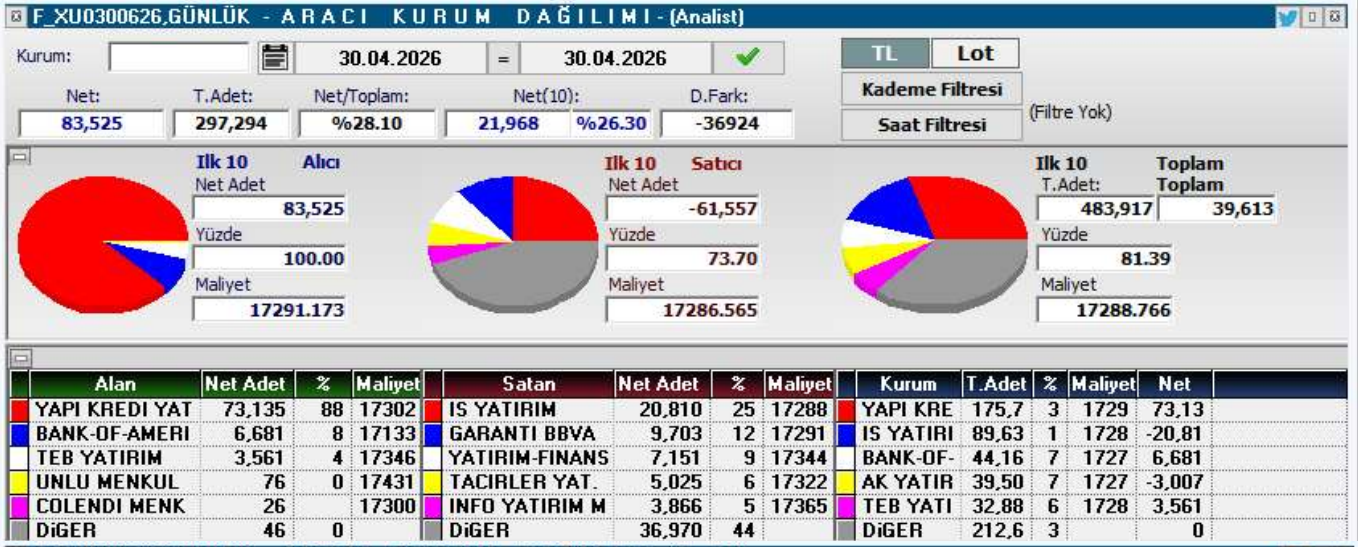



KOD	ŞİRKET ADI	PAZAR	BAŞLANGIÇ	BİTİŞ	BRÜT TAKAS	KREDİLİ ALIM	AÇIĞA SATIŞ	İNTERNET EMİR
ULUSE	Ulusoy Elektrik	Ana Pazar	30.04.2026	26.05.2026	HAYIR	EVET	EVET	HAYIR
OZATD	Özata Denizcilik	Yıldız Pazar	30.04.2026	26.05.2026	HAYIR	EVET	EVET	HAYIR
GRNYO	Garanti Yatırım Ortaklığı	Alt Pazar	29.04.2026	26.05.2026	EVET	EVET	EVET	HAYIR
BIGEN	Birleşim Grup	Yıldız Pazar	29.04.2026	26.05.2026	HAYIR	EVET	EVET	HAYIR
EGPRO	Ege Profil	Yıldız Pazar	29.04.2026	26.05.2026	HAYIR	EVET	EVET	HAYIR
KARTN	Kartonsan	Ana Pazar	28.04.2026	26.05.2026	HAYIR	EVET	EVET	HAYIR
PRZMA	Prizma Pres Matbaacılık	Ana Pazar	27.04.2026	26.05.2026	EVET	EVET	EVET	HAYIR
TERA	Tera Yatırım	Ana Pazar	27.04.2026	26.05.2026	HAYIR	EVET	EVET	HAYIR
DGNMO	Doğanlar Mobilya	Ana Pazar	27.04.2026	26.05.2026	HAYIR	EVET	EVET	HAYIR
ALKLC	Altinkılıç Gıda ve Süt	Ana Pazar	27.04.2026	26.05.2026	EVET	EVET	EVET	HAYIR
ETILR	Etiler Gıda	Ana Pazar	24.04.2026	22.05.2026	HAYIR	EVET	EVET	HAYIR
KONTR	Kontrolmatik Teknoloji	Yıldız Pazar	22.04.2026	21.05.2026	HAYIR	EVET	EVET	HAYIR
IEYHO	Işıklar Enerji ve Yapı	Yıldız Pazar	22.04.2026	21.05.2026	HAYIR	EVET	EVET	HAYIR
FLAP	Flap Kongre Toplantı Hizmetleri	Alt Pazar	21.04.2026	20.05.2026	EVET	EVET	EVET	HAYIR
ARMGD	Armada Gıda	Yıldız Pazar	21.04.2026	20.05.2026	HAYIR	EVET	EVET	HAYIR
IZFAS	İzmir Fırça Sanayi	Ana Pazar	21.04.2026	20.05.2026	HAYIR	EVET	EVET	HAYIR
ARZUM	Arzum Elektrikli Ev Aletleri	Ana Pazar	20.04.2026	18.05.2026	HAYIR	EVET	EVET	HAYIR
TEKTU	Tek-Art İnşaat	Ana Pazar	20.04.2026	18.05.2026	HAYIR	EVET	EVET	HAYIR
ANELE	Anel Elektrik	Ana Pazar	20.04.2026	18.05.2026	EVET	EVET	EVET	HAYIR
PSGYO	Pasifik GYO	Yıldız Pazar	20.04.2026	18.05.2026	HAYIR	EVET	EVET	HAYIR
SMRVA	Sümer Varlık Yönetim	Ana Pazar	17.04.2026	15.05.2026	HAYIR	EVET	EVET	HAYIR
NIBAS	Niğbaş Niğde Beton	Ana Pazar	16.04.2026	15.05.2026	EVET	EVET	EVET	HAYIR
DOGUB	Doğusan Boru	Alt Pazar	15.04.2026	14.05.2026	EVET	EVET	EVET	HAYIR
KAPLM	Kaplamin Ambalaj	Ana Pazar	15.04.2026	14.05.2026	HAYIR	EVET	EVET	HAYIR
BORLS	Borlease Otomotiv	Yıldız Pazar	15.04.2026	14.05.2026	HAYIR	EVET	EVET	HAYIR
KTSKR	Kütahya Şeker	Ana Pazar	15.04.2026	14.05.2026	HAYIR	EVET	EVET	HAYIR
RNPOL	Rainbow Polikarbonat	Alt Pazar	14.04.2026	13.05.2026	EVET	EVET	EVET	HAYIR
DGNMO	Doğanlar Mobilya	Ana Pazar	14.04.2026	13.05.2026	HAYIR	EVET	EVET	HAYIR
FRIGO	Frigo-Pak Gıda Maddeleri	Ana Pazar	13.04.2026	12.05.2026	HAYIR	EVET	EVET	HAYIR
MOGAN	Mogan Enerji	Yıldız Pazar	13.04.2026	12.05.2026	HAYIR	EVET	EVET	HAYIR
RUBNS	Rubenis Tekstil	Ana Pazar	10.04.2026	08.05.2026	HAYIR	EVET	EVET	HAYIR
YIGIT	Yiğit Akü	Ana Pazar	10.04.2026	08.05.2026	HAYIR	EVET	EVET	HAYIR
ANELE	Anel Elektrik	Ana Pazar	09.04.2026	08.05.2026	HAYIR	EVET	EVET	HAYIR
ICUGS	ICU GSYO	Ana Pazar	09.04.2026	08.05.2026	HAYIR	EVET	EVET	HAYIR
BLCYT	Bilici Yatırım Sanayi	Ana Pazar	09.04.2026	08.05.2026	HAYIR	EVET	EVET	HAYIR
SVGYO	Savur GYO	Ana Pazar	09.04.2026	08.05.2026	EVET	EVET	EVET	HAYIR
MARTI	Martı Otel	Ana Pazar	08.04.2026	07.05.2026	HAYIR	EVET	EVET	HAYIR
NIBAS	Niğbaş Niğde Beton	Ana Pazar	08.04.2026	07.05.2026	HAYIR	EVET	EVET	HAYIR
ADEL	Adel Kalemcilik	Ana Pazar	07.04.2026	06.05.2026	HAYIR	EVET	EVET	HAYIR
EDATA	E-Data Teknoloji Pazarlama	Ana Pazar	06.04.2026	05.05.2026	EVET	EVET	EVET	HAYIR



KOD	ŞİRKET ADI	DAĞITIM TARİHİ	VERİM (%)	BRÜT TL	NET TL	TEMETTÜ TL	DAĞITIM ORANI (%)
-----	------------	----------------	-----------	---------	--------	------------	-------------------

YABANCI  
TAKAS ORANI  
(HAFTALIK)

ARTAN	Değişim (puan)	Nihai Oran (%)
GUNDG	4,97	%5,57
FROTO	3,06	%38,09
TRALT	2,93	%28,23
YAPRK	2,70	%3,41
SASA	2,44	%13,85
ASTOR	2,40	%49,96
OTTO	2,16	%2,91
ADESE	1,96	%11,94
THYAO	1,82	%23,36
SEKUR	1,76	%1,76

AZALAN	Değişim (puan)	Nihai Oran (%)
BINBN	-4,59	%52,28
IHAAS	-3,88	%42,74
OZATD	-3,21	%1,74
ZGYO	-2,99	%0,02
MANAS	-2,44	%0,28
DITAS	-2,26	%0,32
ONRYT	-2,04	%0,88
KFEIN	-1,75	%0,19
VBTYZ	-1,70	%0,01
TURGG	-1,45	%0,46

YATIRIM  
FONLARI  
TAKAS  
ORANI  
(HAFTALIK)

ARTAN	Değişim (puan)	Nihai Oran (%)
CGCAM	3,42	%17,69
BIGEN	2,08	%2,35
EDATA	1,88	%16,58
GLCVY	1,80	%12,67
TMPOL	1,80	%53,45
TERA	1,56	%38,55
AKCNS	1,34	%12,76
KRDMD	1,25	%12,93
RTALB	1,21	%3,72
TRHOL	1,09	%40,20

AZALAN	Değişim (puan)	Nihai Oran (%)
DSTKF	-4,96	%77,90
DAPGM	-4,16	%8,67
MEYSU	-4,12	%0,51
AYCES	-2,46	%0,63
TATEN	-2,33	%28,27
TEHOL	-2,33	%15,34
KOTON	-2,08	%10,37
ESEN	-2,05	%1,38
PEKGY	-1,81	%25,16
GRTHO	-1,68	%44,10

EMEKLİLİK  
FONLARI  
TAKAS  
ORANI  
(HAFTALIK)

ARTAN	Değişim (puan)	Nihai Oran (%)
TTKOM	0,75	%10,93
GWIND	0,65	%11,96
KRDMD	0,63	%29,50
BALSU	0,55	%11,19
LMKDC	0,51	%19,33
GUBRF	0,46	%20,63
KLYPV	0,46	%1,19
HTTBT	0,41	%18,38
ARASE	0,36	%21,60
ATAKP	0,35	%10,19

AZALAN	Değişim (puan)	Nihai Oran (%)
GLRMK	-3,48	%17,22
BIGCH	-1,00	%16,78
TABGD	-0,89	%14,54
BIOEN	-0,85	%20,52
TOASO	-0,84	%16,25
FROTO	-0,76	%7,75
MPARK	-0,70	%22,61
TRALT	-0,53	%4,77
TAVHL	-0,51	%5,92
ESCOM	-0,45	%20,28



**YABANCI TAKAS ORANI = 35,01 (-%0,24)**

**YABANCILAR EN FAZLA TAKAS ORANINA SAHİP OLDUĞU HİSSELER**

RAYSG	%85,58
MNDTR	%82,74
CCOLA	%76,11
ENKAI	%68,59
ASTOR	%66,91
AGESA	%60,63
RYSAS	%58,23
BINBN	%57,86
ASELS	%57,52
TAVHL	%58,23
RGYAS	%53,09
AKBNK	%51,77
GOODY	%49,32
BIMAS	%45,19
TTKOM	%44,58
KCHOL	%43,65
TABGD	%43,46
MPARK	%43,19
RYGYO	%41,89
AEFES	%40,42



ŞİRKET ADI	TAVSİYE	HEDEF FİYAT	POTANSİYEL	KAFİF	KAPANIŞ
Galata Wind Enerji	AL	53.9	78.5%	-	30.20
Sinpaş GMYO	AL	10.51	187.2%	+	3.66
Pegasus	AL	364.7	101.9%		180.60
Hitit Bilgisayar	AL	63.4	50.3%		42.18
Teknosa İç ve Dış Ticaret	AL	45.14	101.7%	+	22.38
İndeks Bilgisayar	AL	20.58	101.8%	-	10.20
Türk Hava Yolları	AL	498.5	61.7%	-	308.25
Mavi Giyim	AL	69.2	59.7%	+	43.32
Anadolu Hayat Emek.	AL	181.78	63.9%	-	110.90
IC Enterra Yen. Enerji	AL	18.7	67.7%	-	11.15
Avrupakent GMYO	AL	93.31	56.2%	+	59.75
Doğuş Otomotiv	AL	291	61.2%		180.50
Ford Otosan	AL	187	90.8%		98.00
Yataş	AL	66.8	52.5%		43.80
Emlak Konut GMYO	AL	35.05	70.3%	+	20.58
Rönesans Gayrimenkul Yat.	AL	226.45	22.1%	+	185.50
Logo Yazılım	AL	252.88	76.1%	+	143.60
Martı GMYO	AL	4.2	125.8%	-	1.86
T.S.K.B.	AL	20.14	73.6%	-	11.60
Vakıf GMYO	AL	4.05	46.7%	-	2.76
Turkcell	AL	160.7	43.4%	-	112.10
Ebebek Mağazacılık	AL	136	89.4%		71.80
İş Yatırım Menkul Değerler A.Ş.	AL	63.17	49.4%	-	42.28
Halk GMYO	AL	5.89	1.0%	-	5.83
Anadolu Sigorta	AL	36.02	24.7%	-	28.88
Bor Şeker	AL	9.04	26.3%	+	7.16
Torunlar GMYO	AL	109.65	11.9%	-	98.00
Mackolik İnternet Hizmetleri	AL	64.21	55.0%	-	41.42
Afyon Çimento	AL	19.64	45.2%	-	13.53
Albaraka Türk	AL	11.97	42.3%	+	8.41
Garanti Bankası	AL	201.34	50.5%	-	133.80
Migros Ticaret	AL	848	32.2%	-	641.50
Enka İnşaat	AL	113.96	8.9%	-	104.60
Türk Telekom	AL	82.1	32.1%	-	62.15
T. Halk Bankası	AL	50.96	34.7%	-	37.84
Özak GMYO	AL	20.35	66.4%	-	12.23
İş Fin.Kir.	AL	26.44	32.2%	-	20.00
Yapı ve Kredi Bankası	AL	49.9	34.7%	-	37.04
Gelecek Varlık Yönetimi	AL	103.88	57.8%	-	65.85
AGESA Hayat Emeklilik	AL	269.79	12.0%	-	240.90
Çimsa	AL	64.4	11.8%	+	57.60
Oyak Çimento	AL	31.85	34.4%	-	23.70
İş Bankası (C)	TUT	17.77	23.9%	-	14.34



ŞİRKET	AÇIÇA SATIŞ HACMI	AÇIÇA SATIŞ ADEDİ	AÇIÇA SATIŞ/İŞLEM HACMI (%)	AÇIÇA SATIŞ AOF	KAPANIŞ FİYATI	GÜNLÜK DEĞİŞİM
AEFES	207,047,087	12,419,486	29.6%	16.671	18.70	-0.79%
AKBNK	1,477,153,551	20,919,520	15.4%	70.611	78.45	1.33%
ALARK	218,162,853	2,179,614	43.3%	100.092	98.70	-0.10%
ARCLK	43,383,054	402,312	14.5%	107.834	111.40	-2.73%
ASELS	2,242,644,559	11,023,778	14.5%	203.437	333.00	-0.48%
ASTOR	556,577,283	5,076,595	9.6%	109.636	167.00	0.99%
BIMAS	867,453,619	1,566,662	21.7%	553.695	659.50	0.22%
BRSAN	53,682,221	107,023	4.9%	501.595	522.50	1.21%
CCOLA	50,988,910	849,828	9.9%	59.999	68.90	0.13%
CIMSA	66,913,924	1,385,827	15.7%	48.284	47.50	-0.28%
DOAS	51,639,699	274,957	12.3%	187.81	192.60	-1.54%
DOHOL	51,548,588	2,932,486	11.4%	17.578	19.88	0.47%
DSTKF	62,254,618	115,941	2.6%	536.951	1,610.00	6.06%
EKGYO	376,583,111	18,464,770	19.2%	20.395	21.60	-0.32%
ENKAI	129,197,968	1,617,334	13.8%	79.883	93.05	0.00%
EREGL	760,297,570	30,835,000	18.3%	24.657	28.86	1.59%
FROTO	203,773,570	2,099,161	12.9%	97.074	107.80	-0.83%
GARAN	924,099,125	6,612,711	20.4%	139.746	138.60	0.69%
GUBRF	112,499,176	341,272	9.8%	329.647	497.75	1.58%
HALKB	251,882,364	7,180,637	7.9%	35.078	42.44	-1.29%
HEKTS	31,998,013	10,170,333	8.5%	3.146	2.91	-2.46%
ISCTR	2,111,362,059	152,671,824	23.0%	13.829	14.80	-0.64%
KCHOL	1,013,788,883	5,787,816	22.4%	175.159	190.10	-2.87%
KONTR	167,983,128	12,466,379	45.5%	13.475	8.58	-1.50%
KRDMD	274,566,075	9,672,111	21.2%	28.387	30.06	1.43%
KUYAS	75,519,022	1,309,521	8.6%	57.669	71.25	1.32%
MAVI	25,618,512	625,478	8.3%	40.958	42.32	-3.96%
MGROS	240,437,993	437,967	15.4%	548.987	621.00	0.00%
MIATK	50,628,659	1,327,348	10.8%	38.143	35.88	-2.40%
OYAKC	106,716,883	4,345,950	33.8%	24.555	23.58	-0.78%
PETKM	149,092,858	8,765,158	5.2%	17.01	18.67	-0.17%
PGSUS	575,127,129	2,781,262	16.0%	206.786	181.80	-1.77%
SAHOL	630,203,502	7,345,338	14.5%	85.796	93.80	0.00%
SASA	304,259,415	106,643,772	10.3%	2.853	2.29	-1.23%
SISE	228,745,861	5,789,453	12.8%	39.511	41.22	-1.53%
SOKM	45,136,426	887,697	15.3%	50.847	61.05	2.49%
TAVHL	188,567,970	622,272	21.4%	303.031	305.75	-2.36%
TCELL	527,362,665	5,166,264	20.2%	102.078	111.00	-1.30%
THYAO	2,401,312,760	8,797,153	17.9%	272.965	287.75	-2.30%
TKFEN	84,974,803	1,184,299	27.8%	71.751	68.85	-2.01%
TOASO	188,738,194	767,979	11.5%	245.76	290.00	-0.90%
TRALT	1,575,506,617	40,773,511	34.4%	38.64	51.85	-0.33%
TRMET	109,180,870	1,070,051	18.9%	102.033	148.90	-1.58%
TSKB	39,255,835	3,049,796	14.6%	12.872	11.99	-1.67%
TTKOM	242,113,663	4,337,263	22.7%	55.822	62.45	-0.64%
TUPRS	1,282,682,955	6,777,259	13.9%	189.263	231.00	-2.20%
ULKER	157,924,220	1,419,914	31.5%	111.221	118.80	-0.92%
VAKBN	172,288,747	5,797,093	10.2%	29.72	35.36	1.00%
VESTL	22,892,101	738,892	4.4%	30.982	27.76	-2.10%
YKBNK	1,154,077,698	31,772,650	16.8%	36.323	36.82	-0.37%
XU050	22,885,846,366	569,706,717	16.5%	-	11,605.76	-0.34%
XU100	22,885,846,366	569,706,717	14.2%	-	12,943.19	-0.08%



#### YASAL UYARI

Burada yer alan bilgiler Marbaş Menkul Değerler tarafından bilgilendirme amacıyla hazırlanmıştır. Yatırım sinyal, bilgi, yorum ve tavsiyeleri yatırım danışmanlığı kapsamında değildir. Yatırım danışmanlığı hizmeti; aracı kurumlar, portföy yönetim şirketleri, mevduat kabul etmeyen bankalar ile müşteri arasında imzalanacak yatırım danışmanlığı sözleşmesi çerçevesinde sunulmaktadır. Burada yer alan sinyal, yorum ve tavsiyeler, herhangi bir yatırım aracının alım satım önerisi ya da getiri vaadi olarak yorumlanmamalıdır. Bu görüşler mali durumunuz ile risk ve getiri tercihlerinize uygun olmayabilir ve sadece burada yer alan bilgilere ve sinyallere dayanarak yatırım kararı verilmesi beklentilerinize uygun sonuçlar doğurmayabilir. Burada yer alan sinyaller, fiyatlar, veriler ve bilgilerin tam ve doğru olduğu garanti edilemez; içerik, haber verilmeksizin değiştirilebilir. Tüm sinyal ve veriler, Marbaş Menkul Değerler tarafından güvenilir olduğuna inanılan kaynaklardan alınmıştır. Bu sinyal ve kaynakların kullanılması nedeni ile ortaya çıkabilecek hatalardan ve zararlardan Marbaş Menkul Değerler sorumlu değildir.

#### ARAŞTIRMA BİRİMİ

##### İletişim Bilgileri:

✉ [iletisim@marbasmenkul.com.tr](mailto:iletisim@marbasmenkul.com.tr)

☎ +90 (212) 286 30 00 / 331

☎ +90 (212) 286 30 50

📍 Esentepe Mah. Ecza Sk. Safter İş Hanı

📍 No:6, İç Kapı:7, Şişli/İstanbul

