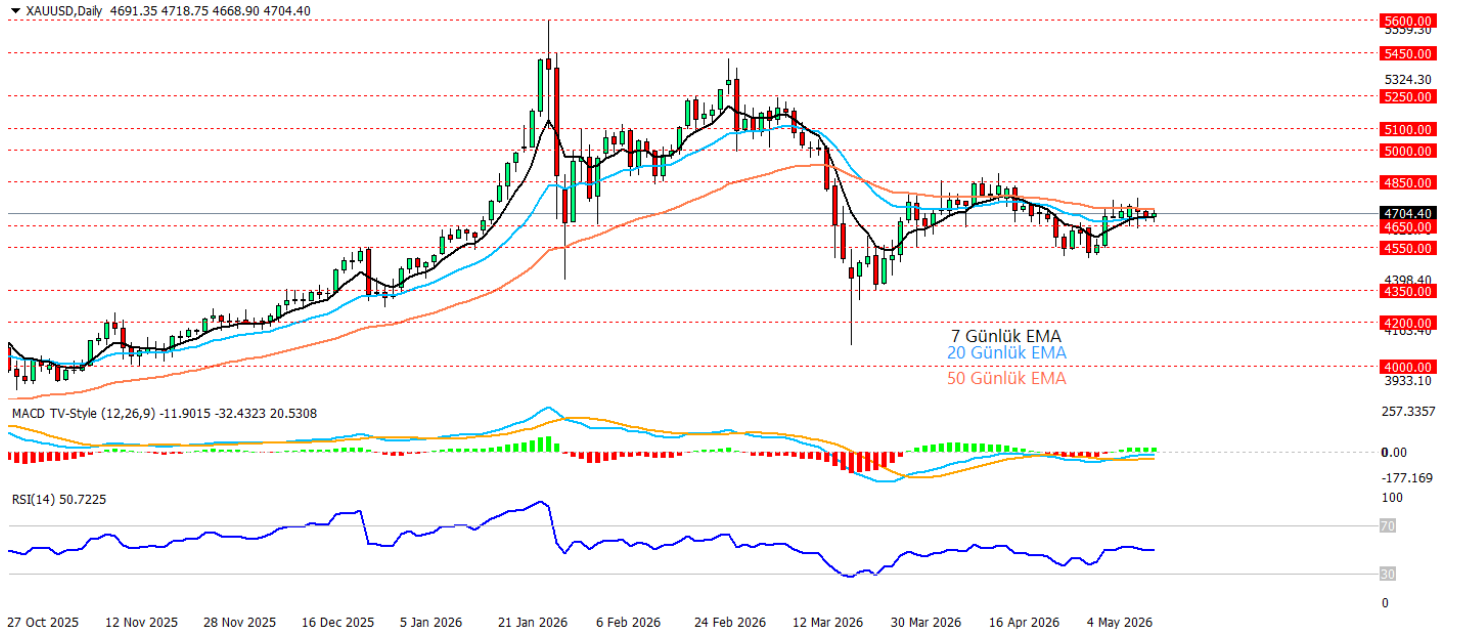

**14.05.2026****Ons Altın Teknik Analizi**

Ons altın, ABD enflasyon verileri sonrası oluşan baskılı görünümünden çıkmakta zorlanırken 4.700 dolar çevresinde dalgalı seyrini sürdürüyor. Güçlü gelen TÜFE/ÜFE verileri FED'in faiz indirimlerinde daha temkinli kalabileceği beklentisini artırarak dolar ve tahvil faizleri üzerinden altını sınırlasa da, Orta Doğu kaynaklı jeopolitik risklerin devam etmesi güvenli liman talebinin tamamen zayıflamasını engelliyor. Ayrıca Hindistan'ın altın ve gümüş ithalat vergilerini artırması kısa vadede fiziksel talep görünümü üzerinde baskı yaratabilecek ek bir unsur olarak izlenirken, bakır tarafında arz endişelerinin öne çıkması emtia piyasalarında genel oynaklığın yüksek kaldığını gösteriyor. Teknik olarak Ons altının 4.650 desteği üzerinde tutunmaya devam ettiği, ancak 4.850 direncine doğru güçlü bir kırılım oluşturmakta zorlandığı görülüyor. Fiyatın 7, 20 ve 50 günlük EMA çevresinde sıkışması yön arayışını teyit ederken, RSI'nın 50 seviyesine yakın seyretmesi momentumun nötr kaldığını gösteriyor. MACD tarafında negatif bölgeden toparlanma eğilimi sürse de fiyatın direnç bölgelerinde kalıcılık sağlayamaması yükselişlerin sınırlı kalmasına neden oluyor. 4.650 üzerinde kalıcılık korundukça 4.850 direnci takip edilebilir. Aşağıda ise 4.650'nin kırılması durumunda 4.550 ve 4.350 desteklerine doğru baskı artabilir.

Destekler: 4650 - 4550 - 4350

Dirençler: 4850 - 5000 - 5100

**\*2026/1.Çeyrek Müşteri Kâr Oranı: %25 - Zarar Oranı: %25**

**Yasal Uyarılar:** Burada yer alan yatırım bilgi, yorum ve tavsiyeleri yatırım danışmanlığı kapsamında değildir. Yatırım danışmanlığı hizmeti, kişilerin risk ve getiri tercihleri dikkate alınarak kişiye özel sunulmaktadır. Burada yer alan ve hiçbir şekilde yönlendirici nitelikte olmayan içerik, yorum ve tavsiyeler genel bilgilendirme amacıyla hazırlanmıştır. Bu tavsiyeler mali durumunuz ile risk ve getiri tercihlerinize uygun olmayabilir. Bu nedenle, sadece burada yer alan bilgilere dayanarak yatırım kararı verilmesi beklentilerinize uygun sonuçlar doğurmayabilir. Özellikle kaldıraçlı işlemlerinizde yatırıdığınız para kadar kaybetme ihtimaliniz vardır. Kaldıraçlı işlemlerde yatırım danışmanlığı hizmeti de verilmemektedir. Burada yer alan yorum ve tavsiyeler, yorum ve tavsiyede bulunanların kişisel görüşlerine dayanmakta olup, herhangi bir yatırım aracının alım satım tavsiyesi veya getiri vaadi olarak yorumlanmamalıdır. Hiçbir şekilde yönlendirici nitelikte olmayan bu içerik genel anlamda bilgi vermeyi amaçlamakta olup; bu içeriğin, müşterilerin ve diğer yatırımcıların alım satım kararlarını destekleyebilecek yeterli bilgileri kapsamayabileceği dikkate alınmalıdır. Yatırım yapmadan önce piyasaların içerdiği riskleri tam olarak anladığınızdan emin olunuz. Web sitemizde yer alan bilgi ve görüşlere dayanarak yapılacak yatırımlar ve ticari işlemlerin sonuçlarından veya ortaya çıkabilecek tüm zararlardan IKON Menkul Değerler A.Ş. sorumlu tutulamaz.

**14.05.2026****Bakır Teknik Analizi**

Bakır, son dönemde arz tarafındaki sıkışma, rafineri girdilerinde yaşanan maliyet artışları ve yapısal talep beklentileriyle güçlü yükseliş eğilimini koruyor. ABD bakır vadeli kontratlarının rekor bölgelere taşınmasında, Orta Doğu kaynaklı sülfür ve sülfürik asit akışındaki aksaklıklar ile Çin'in sülfür ihracatını sınırlaması önemli rol oynuyor. Bu girdiler bakır üretim ve rafinaj sürecinde kritik olduğu için arz endişelerini belirgin şekilde artırıyor. Talep tarafında ise yapay zeka altyapısı, veri merkezleri, elektrik şebekeleri ve elektrifikasyon temasının bakır talebini desteklemeye devam etmesi, fiyatlamaındaki yükselişi temel tarafta güçlendiriyor. Grafikte bakırın 650 seviyesinin üzerinde tutunarak 675 direncine yakın bölgede fiyatlandığı ve kısa vadeli güçlü yükseliş momentumunu koruduğu görülüyor. Fiyatın 7, 20 ve 50 günlük EMA'ların üzerinde kalması alıcıların belirgin şekilde güçlü olduğunu gösterirken, RSI'nin 79 seviyesine yükselmesi trendin güçlü olduğunu ancak kısa vadede aşırı alım riskinin de varlığı ile düzeltme yaşama ihtimalini artırıyor. MACD tarafında pozitif bölgede güçlenen yapı yükselişi desteklerken, 675 üzerinde kalıcılık sağlanması halinde 700 ve 725 dirençleri gündeme gelebilir. Olası kar satışlarında ise 650 ilk destek, altında 630 ve 615 seviyeleri takip edilebilir.

Destekler: 650 - 630 - 615

Dirençler: 675 - 700 - 725

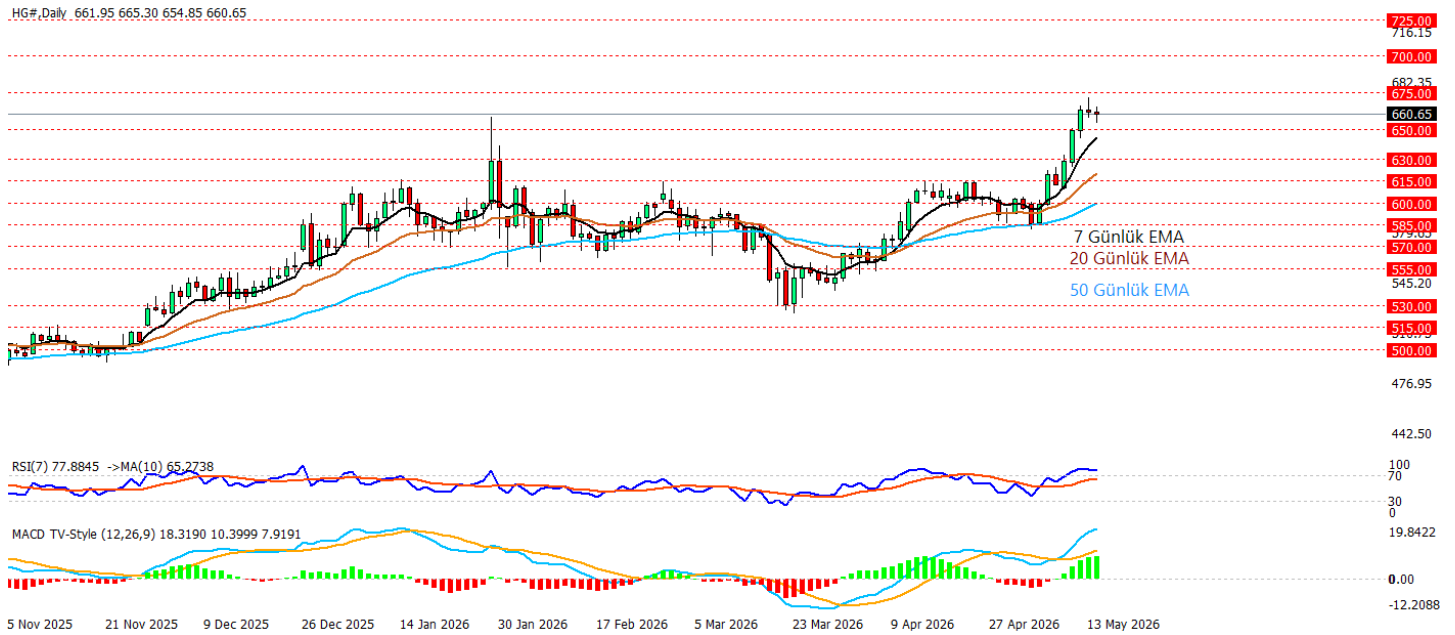
**\*2026/1.Çeyrek Müşteri Kâr Oranı: %25 - Zarar Oranı: %25**

**Yasal Uyarılar:** Burada yer alan yatırım bilgi, yorum ve tavsiyeleri yatırım danışmanlığı kapsamında değildir. Yatırım danışmanlığı hizmeti, kişilerin risk ve getiri tercihleri dikkate alınarak kişiye özel sunulmaktadır. Burada yer alan ve hiçbir şekilde yönlendirici nitelikte olmayan içerik, yorum ve tavsiyeler genel bilgilendirme amacıyla hazırlanmıştır. Bu tavsiyeler mali durumunuz ile risk ve getiri tercihlerinize uygun olmayabilir. Bu nedenle, sadece burada yer alan bilgilere dayanarak yatırım kararı verilmesi beklentilerinize uygun sonuçlar doğurmayabilir. Özellikle kaldıraçlı işlemlerinize yatırdığınız para kadar kaybetme ihtimaliniz vardır. Kaldıraçlı işlemlerde yatırım danışmanlığı hizmeti de verilmemektedir. Burada yer alan yorum ve tavsiyeler, yorum ve tavsiyede bulunanların kişisel görüşlerine dayanmakta olup, herhangi bir yatırım aracının alım satım tavsiyesi veya getiri vaadi olarak yorumlanmamalıdır. Hiçbir şekilde yönlendirici nitelikte olmayan bu içerik genel anlamda bilgi vermeyi amaçlamakta olup; bu içeriğin, müşterilerin ve diğer yatırımcıların alım satım kararlarını destekleyebilecek yeterli bilgileri kapsamayabileceği dikkate alınmalıdır. Yatırım yapmadan önce piyasaların içerdiği riskleri tam olarak anladığınızdan emin olunuz. Web sitemizde yer alan bilgi ve görüşlere dayanarak yapılacak yatırımlar ve ticari işlemlerin sonuçlarından veya ortaya çıkabilecek tüm zararlardan IKON Menkul Değerler A.Ş. sorumlu tutulamaz.

**14.05.2026****Ons Gümüş Teknik Analizi**

Ons gümüş, sanayi talebine yönelik beklentilerin güçlenmesiyle değerli metaller içinde pozitif ayrışarak iki ayın en yüksek seviyelerine yakın seyrini sürdürüyor. Elektronik, güneş panelleri, elektrikli araçlar, veri merkezleri ve yapay zeka altyapılarında gümüş kullanımının artacağı beklentisi fiyatlamayı desteklerken, son dönemde arz açığının genişleyebileceğine yönelik görüşler de yükselişi güçlendiriyor. Buna karşılık Hindistan'ın altın ve gümüş ithalat vergilerini %6'dan %15'e yükseltmesi fiziksel talep tarafında kısa vadeli baskı oluşturabilecek bir unsur olarak izleniyor ancak mevcut görünümde endüstriyel talep beklentileri bu etkinin önüne geçmiş durumda. Gümüşün 85 dolar üzerinde tutunması kısa vadeli pozitif görünümü desteklerken, fiyatın 7, 20 ve 50 günlük EMA'ların üzerine yerleşmesi alıcıların güç kazandığını gösteriyor. RSI'nın 63 seviyesinde bulunması momentumun pozitif kaldığına işaret ederken, MACD tarafında pozitif bölgede güçlenen yapı yükseliş eğilimini destekliyor. 90 dolar seviyesi ilk direnç olarak izlenirken, bu bölgenin aşılması halinde 95 ve 100 seviyeleri gündeme gelebilir. Olası geri çekilmelerde ise 85 dolar ilk destek, altında 80 ve 75 seviyeleri kısa vadeli görünüm açısından takip edilebilir.

Destekler: 85 – 80 – 75

Dirençler: 90 – 95 – 100

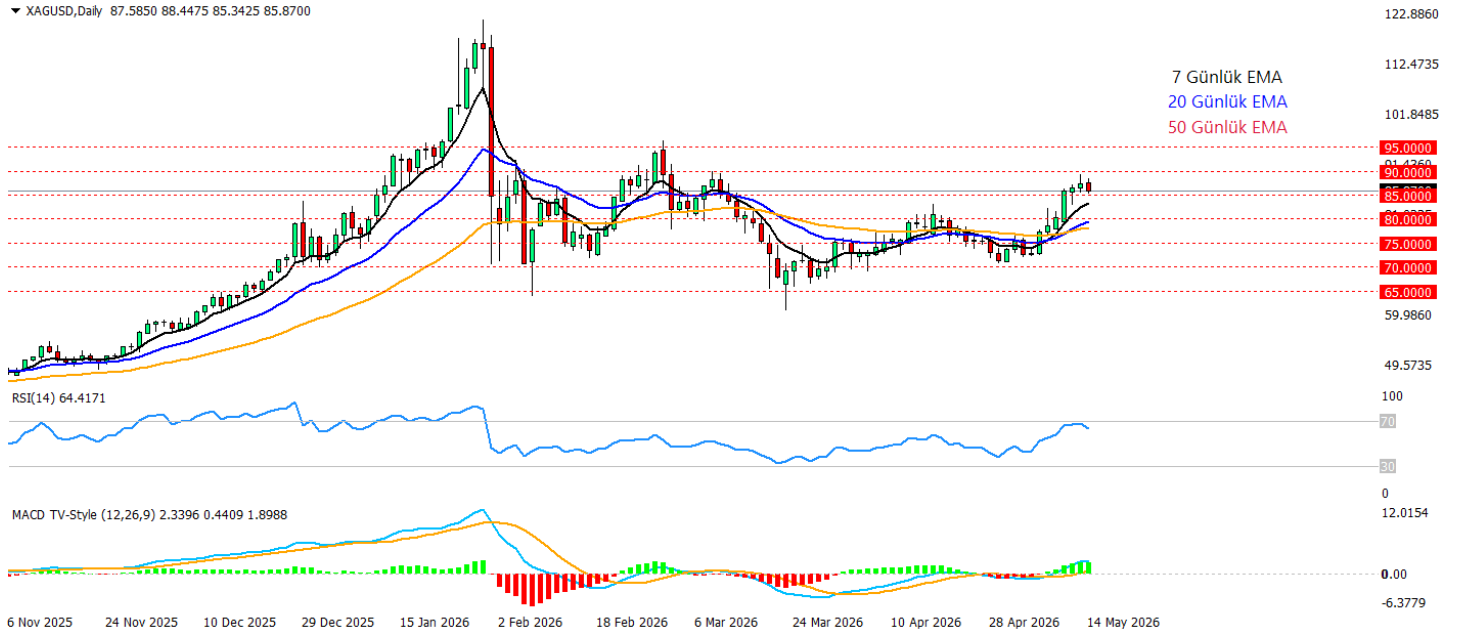
**\*2026/1.Çeyrek Müşteri Kâr Oranı: %25 - Zarar Oranı: %25**

**Yasal Uyarılar:** Burada yer alan yatırım bilgi, yorum ve tavsiyeleri yatırım danışmanlığı kapsamında değildir. Yatırım danışmanlığı hizmeti, kişilerin risk ve getiri tercihleri dikkate alınarak kişiye özel sunulmaktadır. Burada yer alan ve hiçbir şekilde yönlendirici nitelikte olmayan içerik, yorum ve tavsiyeler genel bilgilendirme amacıyla hazırlanmıştır. Bu tavsiyeler mali durumunuz ile risk ve getiri tercihlerinize uygun olmayabilir. Bu nedenle, sadece burada yer alan bilgilere dayanarak yatırım kararı verilmesi beklentilerinize uygun sonuçlar doğurmayabilir. Özellikle kaldıraçlı işlemlerinize yatırdığınız para kadar kaybetme ihtimaliniz vardır. Kaldıraçlı işlemlerde yatırım danışmanlığı hizmeti de verilmemektedir. Burada yer alan yorum ve tavsiyeler, yorum ve tavsiyede bulunanların kişisel görüşlerine dayanmakta olup, herhangi bir yatırım aracının alım satım tavsiyesi veya getiri vaadi olarak yorumlanmamalıdır. Hiçbir şekilde yönlendirici nitelikte olmayan bu içerik genel anlamda bilgi vermeyi amaçlamakta olup; bu içeriğin, müşterilerin ve diğer yatırımcıların alım satım kararlarını destekleyebilecek yeterli bilgileri kapsamayabileceği dikkate alınmalıdır. Yatırım yapmadan önce piyasaların içerdiği riskleri tam olarak anladığınızdan emin olunuz. Web sitemizde yer alan bilgi ve görüşlere dayanarak yapılacak yatırımlar ve ticari işlemlerin sonuçlarından veya ortaya çıkabilecek tüm zararlardan IKON Menkul Değerler A.Ş. sorumlu tutulamaz.

**14.05.2026****Crude Oil Teknik Analizi**

Crude Oil, Hürmüz Boğazı'ndan gemi geçişlerinin yeniden artmaya başladığına yönelik haber akışıyla kısa vadede yukarı yönlü ivmesini sınırlarken, 95-100 dolar bandında dengelenme arayışını sürdürüyor. İran'dan gelen açıklamalarda son saatlerde yaklaşık 30 geminin Hürmüz'den geçtiği ve bazı Çin gemilerine geçiş izni verildiği belirtilirken, bu gelişme arz kesintisi endişelerini kısmen hafifletti. Buna karşın IEA'nın Hürmüz üzerinden ham petrol ve yakıt sevkiyatlarının ilk çeyrekte günlük yaklaşık 6 milyon varil düştüğünü ve küresel petrol piyasasının ekime kadar belirgin şekilde arz açığında kalabileceğini belirtmesi, geri çekilmelerin sınırlı kalmasına neden oluyor. Fiyatın 95 dolar üzerinde tutunması kısa vadeli görünümde tepki alımlarının korunduğunu gösterirken, 100 dolar direnci henüz aşılamadığı için yükselişin güçlü bir trende dönüştüğünü söylemek erken görünüyor. RSI'nın 49 seviyesinde yataylaşması momentumun nötr bölgede kaldığını, MACD tarafında negatif bölgede zayıf görünümün sürmesi ise alımların henüz güçlü olmadığını gösteriyor. 100 dolar üzerine kırılım sağlanırsa 105 ve 110 dirençleri takip edilebilir aşağıda ise 95 dolar ilk destek, bu seviyenin altında 90 ve 85 dolar bölgeleri kritik destekler olarak öne çıkıyor.

Destekler: 95 – 90 – 85

Dirençler: 100 – 105 – 110

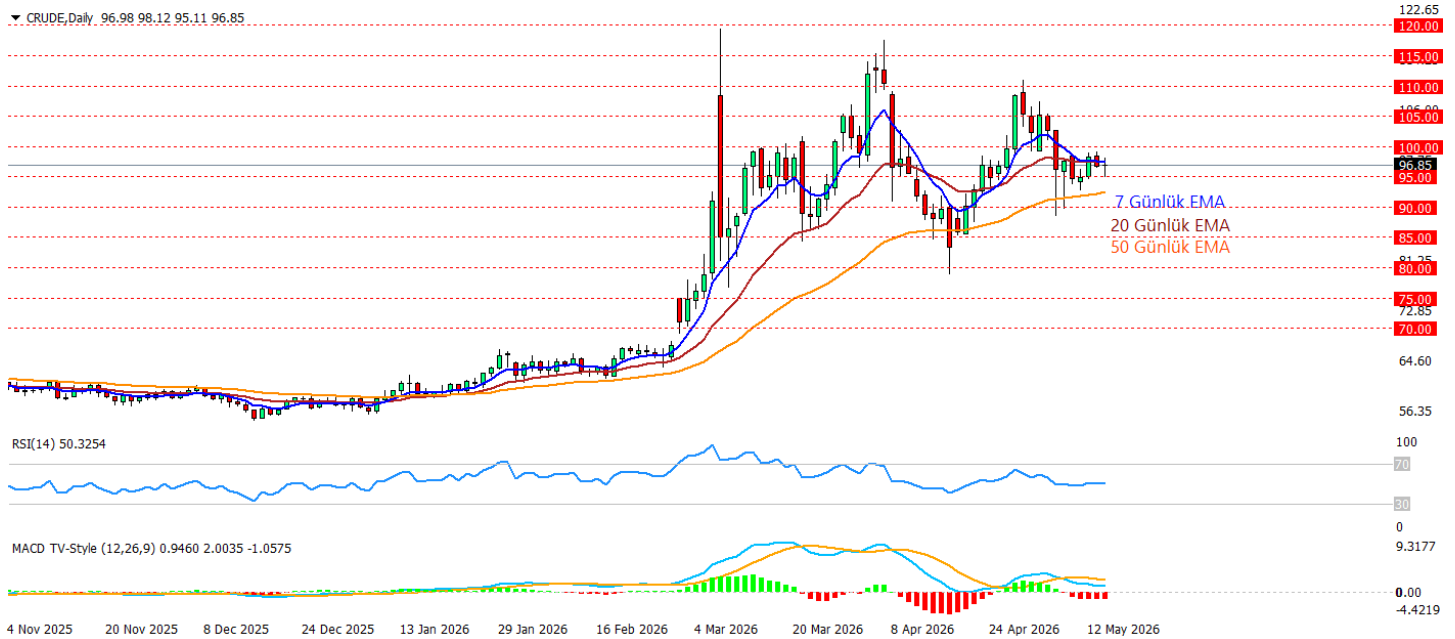
**\*2026/1.Çeyrek Müşteri Kâr Oranı: %25 - Zarar Oranı: %25**

**Yasal Uyarılar:** Burada yer alan yatırım bilgi, yorum ve tavsiyeleri yatırım danışmanlığı kapsamında değildir. Yatırım danışmanlığı hizmeti, kişilerin risk ve getiri tercihleri dikkate alınarak kişiye özel sunulmaktadır. Burada yer alan ve hiçbir şekilde yönlendirici nitelikte olmayan içerik, yorum ve tavsiyeler genel bilgilendirme amacıyla hazırlanmıştır. Bu tavsiyeler mali durumunuz ile risk ve getiri tercihlerinize uygun olmayabilir. Bu nedenle, sadece burada yer alan bilgilere dayanarak yatırım kararı verilmesi beklentilerinize uygun sonuçlar doğurmayabilir. Özellikle kaldıraçlı işlemlerinizi yatırdığınız para kadar kaybetme ihtimaliniz vardır. Kaldıraçlı işlemlerde yatırım danışmanlığı hizmeti de verilmemektedir. Burada yer alan yorum ve tavsiyeler, yorum ve tavsiyede bulunanların kişisel görüşlerine dayanmakta olup, herhangi bir yatırım aracının alım satım tavsiyesi veya getiri vaadi olarak yorumlanmamalıdır. Hiçbir şekilde yönlendirici nitelikte olmayan bu içerik genel anlamda bilgi vermeyi amaçlamakta olup; bu içeriğin, müşterilerin ve diğer yatırımcıların alım satım kararlarını destekleyebilecek yeterli bilgileri kapsamayabileceği dikkate alınmalıdır. Yatırım yapmadan önce piyasaların içerdiği riskleri tam olarak anladığınızdan emin olunuz. Web sitemizde yer alan bilgi ve görüşlere dayanarak yapılacak yatırımlar ve ticari işlemlerin sonuçlarından veya ortaya çıkabilecek tüm zararlardan IKON Menkul Değerler A.Ş. sorumlu tutulamaz.