

<b>USDTRY</b>	<b>BIST 100</b>	<b>10 Yıllık Faiz TR</b>	<b>XAUUSD</b>
46.43 -0.01%	14,734.50 -0.63%	27.97 0.08%	4,155.68 -1.27%
<b>BRENT</b>	<b>DAX</b>	<b>S&amp;P 500</b>	<b>NIKKEI 225</b>
80.37 1.52%	24,985.82 -0.16%	7,500.58	71,250.06 0.28%

Küresel piyasalar haftaya ABD ile İran arasında devam eden müzakerelerden gelen olumlu sinyallerle başladı. İsrail'in Hizbullah'a yönelik son saldırılarının ardından görüşmelerin tehlikeye girdiği ve İran heyetinin masadan kalktığı yönündeki haberler gündeme gelmişti. Ancak ABD'li yetkililer bu iddiaları yalanlayarak temasların gece boyunca sürdüğünü açıkladı. Sabah saatlerinde Katar ve Pakistan'dan gelen açıklamalar da sürecin ilerlediğine işaret etti. Taraflar, nükleer program, yaptırımlar ve uyuşmazlıkların yönetimi için bir Yüksek Düzey Komite kurulması konusunda uzlaşıırken, Lübnan cephesine yönelik ayrı bir çatışmazlık mekanizması oluşturuldu. İran tarafının petrol ihracatına yönelik muafiyetler ve bazı dondurulmuş varlıkların serbest bırakılması gibi somut kazanımlardan söz etmesi, görüşmelerin ekonomik sonuçlar üretmeye başladığını gösteriyor.

Bu gelişmelerin ilk etkisi enerji piyasalarında görüldü. Brent petrol 78,50 dolar seviyelerine gerilerken, küresel arz görünümünü destekleyen bir diğer gelişme Libya'dan geldi. Ülkenin günlük petrol üretimi 13 yılın en yüksek seviyesi olan 1,44 milyon varile ulaştı. Hürmüz hattındaki normalleşme beklentisi ile Libya kaynaklı arz artışının aynı döneme denk gelmesi petrol üzerindeki aşağı yönlü baskıyı artırdı. Petrol fiyatlarındaki geri çekilme enflasyon kaygılarını hafifletirken altına da destek verdi. Ancak piyasaların yıl sonuna kadar Fed'den ek faiz artırımını ihtimalini yüksek görmeye devam etmesi, değerli metaller üzerindeki baskının tamamen ortadan kalkmasını engelliyor.

Öte yandan İngiltere'de Başbakan Starmer üzerindeki siyasi baskının artması ve Çin'in ABD'li teknoloji şirketlerine yönelik yeni kısıtlamaları küresel risk iştahını sınırlayan unsurlar arasında yer alıyor. Bu nedenle Orta Doğu kaynaklı iyimserliğe rağmen piyasalarda temkinli görünüm korunuyor. Genel tabloda yatırımcılar diplomatik ilerlemeyi ve enerji fiyatlarındaki normalleşmeyi fiyatlarırken, jeopolitik ve ticari risklerin tamamen ortadan kalkmadığını da göz önünde bulundurmaya devam ediyor.

Döviz Piyasaları	Kapanış	Gün %	Hafta %	Ay %	Yılb. %	Yıl %
EUR/USD	1.15	0.12	-0.84	-1.16	-2.39	-0.23
EUR/TRY	53.26	0.09	-0.48	0.66	5.35	16.94
USD/TRY	46.43	-0.01	0.36	1.87	8.10	17.20
Döviz Sepeti	49.77	-0.51	0.15	1.18	6.48	17.20
Dolar Endeksi	100.85	0.06	1.10	1.53	2.57	2.22

Tahvil Piyasası	Kap.	Ö. Gün %	Ö. Haf. %	Ö. Ay %	Yılb. %	Ö. Yıl %
TR 2 Yıllık	40.43	40.43	40.43	40.43	36.12	39.04
TR 10 Yıllık	27.97	27.97	27.97	27.97	24.92	27.89
ABD 2 Yıllık	4.19	4.23	4.23	4.23	3.48	3.71
ABD 10 Yıllık	4.46	4.49	4.49	4.49	4.17	4.22
ABD 10y-2y Farkı (yp)	-26.00	-26.00	-26.00	-26.00	-68.90	-51.20
Almanya 10 Yıllık	2.99	2.98	2.98	2.98	2.86	2.67

yp : yüzde puan  
 Türkiye 10 yıllık tahvil faizi günü 0.00 baz puan %27.97 seviyesinden tamamladığı gözlemlendi.  
 Türkiye ve ABD 10 yıllık tahvil faiz farkı ise 23.48 yp seviyesinde gerçekleşti.

Emtia	Kap.	Gün %	Hafta %	Ay %	Yılb. %	Yıl %
Altın Ons	4,155.7	-1.3	-1.3	-7.3	-3.7	23.3
Gümüş Ons	64.6	-1.7	-5.0	-12.3	-9.1	77.6
Brent	80.4	1.5	-6.7	-25.3	32.0	3.9

## BORSA İSTANBUL ENDEKSLERİ

Endeks	Kapanış	Hacim Mlr TL	Gün %	Haf. %	Ay %	Yılb. %	Yıl %
XU100	14,735	190.60	-0.6	5.7	5.0	30.8	61.9
XU030	17,020	129.63	-0.6	6.8	6.4	39.2	68.5
XUSIN	18,190	85.36	-0.6	2.4	-1.1	29.8	53.2
XBANK	18,994	39.08	0.3	10.0	14.8	14.8	47.4
XTUMY	74,164	77.53	-0.1	2.5	3.8	33.3	85.4

BİST VİOP	VKGS	Kapanış	Gün %	AP	AP Değ.
F_XU0300626	42	17,116.0	-0.7	421,608	2,443
F_EURTRY0626	11	53.6	-0.1	5,227	-72
F_USDTRY0626	11	46.7	0.0	3,049,270	-1,910

Ap : Açık Pozisyon, VKGS : Vadeye Kalan Gün Sayısı

Son ve Önceki Dönem	Son	Ö. Haf.	Ö. Ay	Yılbaşı	Ö. Yıl
Yab. Takas Oranları (%)	32.94	32.94	34.43	36.28	35.25

XU100 En Çok Yükselenler				XU100 En Çok Düşenler			
Hisse	Hacim Mn TL	Kapanış	Gün %	Hisse	Hacim Mn TL	Kapanış	Gün %
GESAN	654	76.70	9.89	TRMET	907	115.00	-5.35
EFOR	2,402	15.75	9.15	BERA	459	17.28	-5.16
MAGEN	940	38.18	5.35	GUBRF	1,626	490.00	-4.95
EUPWR	9,259	88.35	5.30	VESTL	149	24.30	-4.71
PSGYO	3,129	4.00	4.44	RALYH	460	203.00	-4.61

XU100 Para Girişi Gözlenenler				XU100 İşlem Hacmi En Yüksekler			
Hisse	Hacim Mn TL	Kapanış	Gün %	Hisse	Hacim Mn TL	Kapanış	Gün %
AKBNK	11,137	81.85	0.92	THYAO	22,839	326.75	-0.53
EUPWR	9,259	88.35	5.30	AKBNK	11,137	81.85	0.92
IZENR	2,784	10.62	2.12	EUPWR	9,259	88.35	5.30
DSTKF	2,757	3,200.00	4.15	ISCTR	8,984	15.36	-0.71
EFOR	2,402	15.75	9.15	ASELS	7,826	402.50	-2.01

XU100 Endeks Etkisi Pozitifler				XU100 Endeks Etkisi Negatifler			
Hisse	Etki Puan	Kapanış	Gün %	Hisse	Etki Puan	Kapanış	Gün %
TUPRS	8.68	226.90	1.25	TCELL	-8.26	113.40	-2.24
YKBNK	7.36	43.38	1.59	KTLEV	-8.16	181.00	-2.69
AKBNK	6.66	81.85	0.92	KCHOL	-8.06	195.30	-2.20
DSTKF	34.89	3,200.00	4.15	ASTOR	-7.40	294.75	-1.75
MPARK	3.10	454.25	2.66	GUBRF	-6.15	490.00	-4.95

Dünya Borsaları	Kap.	Gün %	Hafta %	Ay %	Yıl %	
ABD	S&P 500	7,500.58	1.08	0.93	2.00	25.41
	DOW 30	51,564.70	0.14	0.71	4.46	22.27
	NASDAQ	26,517.93	1.91	2.43	2.50	35.67
Avrupa	CAC	8,421.14	-0.55	0.84	5.50	11.49
	DAX	24,985.82	-0.16	1.42	2.40	8.36
Asya	FTSE	10,363.27	-0.35	-1.04	0.32	17.87
	NIKKEI	71,250.06	0.28	7.92	17.67	85.12
	SHANGHAI	4,090.48	0.00	1.46	-1.90	21.66

**BİST100 Teknik Analiz**

Kapanış	Düşük	Yüksek	Aort
14,734.50	14,657.77	14,876.07	14,734.50

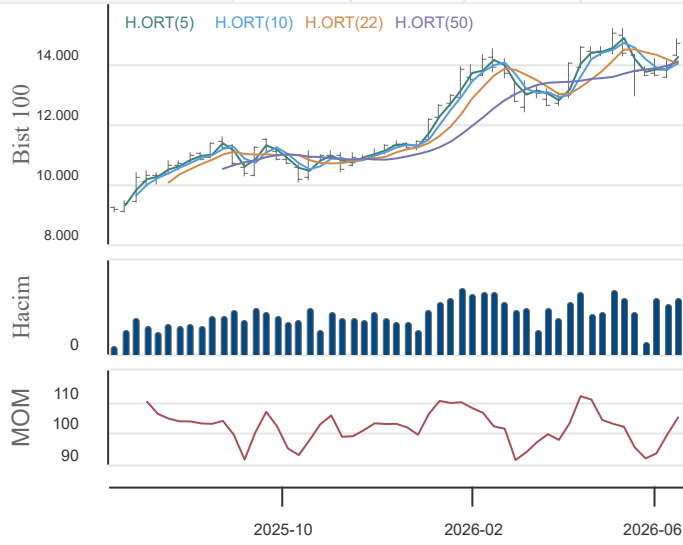
**Destek ve Direnç**

3.Destek	2.Destek	1.Destek	Pivot	1.Direnç	2.Direnç	3.Direnç
14,418	14,538	14,636	14,756	14,854	14,974	15,073
-2.1%	-1.3%	-0.7%	Kap. Uzaklığı	0.8%	1.6%	2.3%

**Hareketli Ortalamalar**

5 HO	10 HO	20 HO	50 HO
14,585	14,195	13,996	14,164
Kapanışın Hareketli Ortalamalara Uzaklığı			
1.0%	3.8%	5.3%	4.0%
5 HO üstünde	10 HO üstünde	20 HO üstünde	50 HO üstünde

BİST100 endeksi son işlem gününü 0.6 düşüşle 14,734.5 puandan tamamladı. Bugün gün içerisinde yukarı yönlü ataklarda sırasıyla 14,854.5, 14,974.4, 15,072.8 seviyeleri öncelikli direnç seviyeleri, aşağı yönlü hareketlerde ise sırasıyla 14,636.2, 14,537.8, 14,417.9 seviyesi öncelikli destek seviyeleri olarak yakından takip edilebilir.

Son işlem günü itibari ile mevcut trend YUKARI yöndedir. Trend gücü ise + 3 (ORTA) konumundadır. Bu bağlamda 14,292.5 trend değişim seviyesi (TDS) aşağı yönde kırılmadığı sürece yukarı yönlü trend devam etme eğiliminde olacaktır.

Performans	Gün %	Hafta %	Ay %	Yılb. %	Yıl %
BİST100 Getiri	-0.6	5.7	3.1	30.8	61.9
USD'ye Göre Göreceli Getiri	-0.7	5.3	3.1	21.3	38.0

**İşlem Hacmi (Milyon TL)**

Haftalık Ort.	Aylık Ort.	Yılbaşı Ort.	Yıllık Ort.
195,308	184,083	184,951	152,754

**Son Gün İşlem Hacmi**

2.5%	3.5%	3.1%	24.8%
Haftalık Ort. altında	Haftalık Ort. üstünde	Haftalık Ort. üstünde	Haftalık Ort. üstünde

**Teknik Göstergeler**

RSI	MOM	CCI	MACD
61.13	AŞAĞI	105.51	AŞAĞI
132.98	AŞAĞI	118.38	YUKARI

**Super Trend**

Trend Yönü	Trend Gücü	TDS	En Son Trend Değ.	Veri Tarihi
YUKARI	+ 3 (ORTA)	14,292.53	4	15.06.2026

**VİOP BİST 30 Vadeli İşlem Söz.**

Kapanış	Düşük	Yüksek	Aort
17,151.00	16,988.00	17,339.00	17,118.82

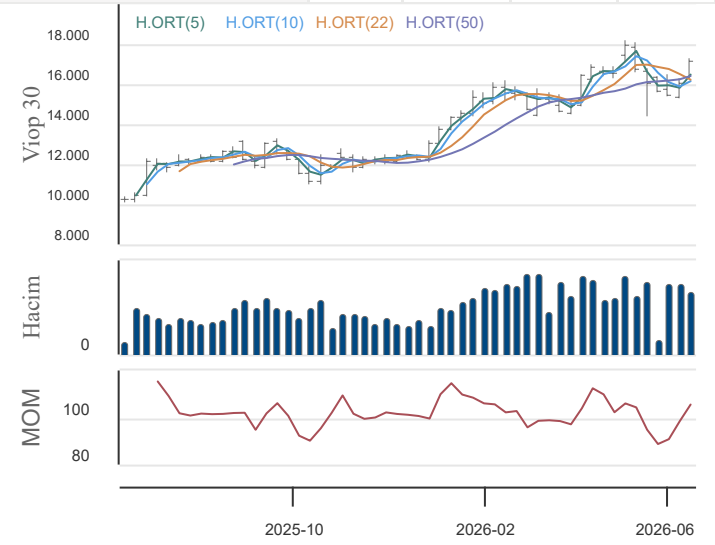
**Destek ve Direnç**

3.Destek	2.Destek	1.Destek	Pivot	1.Direnç	1.Direnç	1.Direnç
16,629	16,808	16,980	17,159	17,331	17,510	17,682
-3.0%	-2.0%	-1.0%	Kap. Uzaklığı	1.0%	2.1%	3.1%

**Hareketli Ortalamalar**

5 HO	10 HO	20 HO	50 HO
16,923	16,392	16,149	16,493
Kapanışın Hareketli Ortalamalara Uzaklığı			
1.3%	4.6%	6.2%	4.0%
5 HO üstünde	10 HO üstünde	20 HO üstünde	50 HO üstünde

VİOP30 endeksi son işlem gününü 0.2 düşüşle 17,151.0 puandan tamamladı. Bugün gün içerisinde yukarı yönlü ataklarda sırasıyla 17,330.7, 17,510.3, 17,681.7 seviyeleri öncelikli direnç seviyeleri, aşağı yönlü hareketlerde ise sırasıyla 16,979.7, 16,808.3, 16,628.7 seviyesi öncelikli destek seviyeleri olarak yakından takip edilebilir.

Son işlem günü itibari ile mevcut trend YUKARI yöndedir. Trend gücü ise + 3 (ORTA) konumundadır. Bu bağlamda 16,475.3 trend değişim seviyesi (TDS) aşağı yönde kırılmadığı sürece yukarı yönlü trend devam etme eğiliminde olacaktır.

Performans	Gün %	Hafta %	Ay %	Yılb. %	Yıl %
BİST100 Getiri	-0.2	6.6	3.4	40.4	67.8
USD'ye Göre Göreceli Getiri	-0.2	6.2	1.5	30.1	43.0

**İşlem Hacmi (Milyon TL)**

Haftalık Ort.	Aylık Ort.	Yılbaşı Ort.	Yıllık Ort.
43,990	48,628	45,903	36,272

**Son Gün İşlem Hacmi**

-0.1%	-9.4%	-4.1%	21.4%
Haftalık Ort. üstünde	Haftalık Ort. altında	Haftalık Ort. altında	Haftalık Ort. üstünde

**Teknik Göstergeler**

RSI	MOM	CCI	MACD
59.15	AŞAĞI	106.64	AŞAĞI
130.69	AŞAĞI	112.74	YUKARI

**Super Trend**

Trend Yönü	Trend Gücü	TDS	En Son Trend Değ.	Veri Tarihi
YUKARI	+ 3 (ORTA)	16,475.30	4	15.06.2026

**BİST 30 HİSELERİ HAREKETLİ ORTALAMA VE DESTEK DİRENÇ TABLOSU**

Kod	Kapanış	Hareketli Ortalama				Değişim			Destek ve Direnç Seviyeleri						
		5 HO	10 HO	20 HO	50 HO	Günlük	Haftalık	Aylık	Destek 3	Destek 2	Destek 1	Pivot	Direnç 1	Direnç 2	Direnç 3
XU100	14,734.50	14,584.50	14,195.16	13,996.28	14,164.38	-0.63%	5.71%	5.02%	14,417.86	14,537.81	14,636.16	14,756.11	14,854.46	14,974.41	15,072.76
XU030	17,019.86	16,808.01	16,266.68	15,974.04	16,201.13	-0.63%	6.78%	6.41%	16,610.93	16,770.03	16,894.95	17,054.05	17,178.97	17,338.07	17,462.99
AEFES	21.02	21.23	20.73	20.23	19.49	-2.32%	3.04%	7.91%	20.31	20.63	20.83	21.15	21.35	21.67	21.87
AKBNK	81.85	78.96	73.44	69.24	72.77	0.92%	12.74%	16.76%	76.90	78.35	80.10	81.55	83.30	84.75	86.50
ASELS	402.50	395.60	382.90	384.64	396.45	-2.01%	8.42%	0.12%	385.50	393.00	397.75	405.25	410.00	417.50	422.25
ASTOR	294.75	292.35	291.43	313.20	278.32	-1.75%	11.02%	-5.83%	277.25	284.25	289.50	296.50	301.75	308.75	314.00
BIMAS	383.25	386.69	382.56	380.15	377.39	-2.17%	1.38%	-1.85%	373.58	377.92	380.58	384.92	387.58	391.92	394.58
DSTKF	3,200.00	2,952.50	2,759.50	2,413.85	2,365.31	4.15%	22.49%	64.10%	2,804.17	2,903.33	3,051.67	3,150.83	3,299.17	3,398.33	3,546.67
EKGYO	21.94	21.64	20.50	19.99	20.48	-1.70%	10.20%	10.47%	21.08	21.38	21.66	21.96	22.24	22.54	22.82
ENKAI	94.40	94.32	94.23	95.84	100.13	0.11%	1.51%	-3.87%	91.50	92.20	93.30	94.00	95.10	95.80	96.90
EREGL	40.02	39.98	39.40	39.10	36.06	0.05%	1.68%	5.25%	39.01	39.31	39.67	39.97	40.33	40.63	40.99
FROTO	91.10	90.78	88.80	87.67	95.09	-0.82%	5.07%	4.29%	88.60	89.30	90.20	90.90	91.80	92.50	93.40
GARAN	143.70	141.98	136.27	130.76	133.65	-0.21%	5.74%	11.14%	138.80	140.10	141.90	143.20	145.00	146.30	148.10
GUBRF	490.00	512.50	496.00	517.93	530.02	-4.95%	2.35%	-14.19%	457.25	473.00	481.50	497.25	505.75	521.50	530.00
ISCTR	15.36	15.13	14.51	13.91	14.13	-0.71%	7.34%	11.95%	14.87	15.03	15.19	15.35	15.51	15.67	15.83
KCHOL	195.30	197.52	192.19	190.98	198.51	-2.20%	4.16%	0.15%	189.90	192.30	193.80	196.20	197.70	200.10	201.60
KRDMD	40.78	40.50	39.66	39.78	38.68	0.89%	3.66%	4.03%	38.53	39.25	40.01	40.73	41.49	42.21	42.97
MGROS	687.00	692.70	681.00	675.55	660.52	-1.58%	2.16%	3.39%	666.33	673.67	680.33	687.67	694.33	701.67	708.33
PETKM	20.12	19.94	20.00	21.30	22.59	-1.47%	3.76%	-20.79%	18.83	19.37	19.75	20.29	20.67	21.21	21.59
PGSUS	183.70	182.72	175.68	172.72	179.20	-0.54%	6.80%	7.05%	176.40	178.90	181.30	183.80	186.20	188.70	191.10
SAHOL	100.80	101.02	96.65	93.64	95.85	-1.66%	5.05%	9.21%	97.53	98.87	99.83	101.17	102.13	103.47	104.43
SASA	2.73	2.73	2.65	2.65	2.83	-1.80%	5.00%	0.74%	2.64	2.68	2.70	2.74	2.76	2.80	2.82
SISE	46.28	46.18	45.29	45.30	46.39	-2.36%	3.40%	2.14%	43.03	44.43	45.35	46.75	47.67	49.07	49.99
TAVHL	297.00	299.15	280.13	268.82	287.27	-2.46%	8.00%	17.51%	281.00	287.00	292.00	298.00	303.00	309.00	314.00
TCELL	113.40	114.32	110.73	108.27	111.93	-2.24%	2.44%	6.18%	110.07	111.73	112.57	114.23	115.07	116.73	117.57
THYAO	326.75	325.85	311.98	302.81	308.48	-0.53%	6.17%	10.95%	313.08	318.42	322.58	327.92	332.08	337.42	341.58
TOASO	327.75	325.65	308.28	302.24	296.97	-1.28%	10.91%	11.76%	316.00	320.75	324.25	329.00	332.50	337.25	340.75
TRALT	51.25	49.11	46.43	45.59	45.15	-1.06%	18.25%	9.98%	48.85	49.45	50.35	50.95	51.85	52.45	53.35
TTKOM	63.10	63.82	63.34	62.35	62.79	-1.41%	-1.56%	2.52%	61.58	62.17	62.63	63.22	63.68	64.27	64.73
TUPRS	226.90	227.00	230.79	235.95	251.15	1.25%	-2.95%	-10.67%	221.47	222.83	224.87	226.23	228.27	229.63	231.67
VAKBN	35.00	34.50	33.34	32.39	32.53	-0.46%	7.30%	13.12%	33.85	34.19	34.59	34.93	35.33	35.67	36.07
YKBNK	43.38	41.59	38.63	36.25	36.95	1.59%	13.86%	19.37%	40.84	41.50	42.44	43.10	44.04	44.70	45.64

## BİST 30 HİSSELERİ TEKNİK DEĞERLENDİRME

Kod	Kapanış	RSI			MOMENTUM			CCI			5HO	10HO	20HO	MACD	
		Değer	Sinyal	Bölge	Değer	Sinyal	Bölge	Değer	Sinyal	Bölge	Sinyal	Sinyal	Sinyal	Değer	Sinyal
XU100	14,734.50	61.13			106.30			119.38		AŞIRI ALIM				118.38	
XU030	17,019.86	63.12			108.21			122.35		AŞIRI ALIM				180.85	
AEFES	21.02	58.44			103.55			60.26	SATIŞ		SATIŞ			0.48	
AKBNK	81.85	70.23		AŞIRI ALIM	122.35		AŞIRI ALIM	123.63		AŞIRI ALIM				2.15	
ASELS	402.50	54.76			109.38			94.08						-0.31	
ASTOR	294.75	48.97	SATIŞ		95.70			-34.94				SATIŞ		-0.56	
BIMAS	383.25	51.58			102.12			38.38	SATIŞ		SATIŞ	SATIŞ		2.17	
DSTKF	3,200.00	79.81		AŞIRI ALIM	129.55		AŞIRI ALIM	157.75		AŞIRI ALIM				210.38	
EKGYO	21.94	61.84			112.92		AŞIRI ALIM	114.44		AŞIRI ALIM				0.34	
ENKAI	94.40	44.36			99.42	SATIŞ		-15.03						-1.90	
EREGL	40.02	59.26			102.56			47.92						0.98	
FROTO	91.10	51.02			104.59			101.39		AŞIRI ALIM				-1.12	
GARAN	143.70	64.30			111.14		AŞIRI ALIM	107.06		AŞIRI ALIM				2.85	
GUBRF	490.00	42.64			97.90	SATIŞ		-45.03			SATIŞ	SATIŞ		-12.19	
ISCTR	15.36	65.88			111.06		AŞIRI ALIM	114.03		AŞIRI ALIM				0.33	
KCHOL	195.30	50.90			102.30			54.66	SATIŞ		SATIŞ			-0.56	
KRDMD	40.78	55.33			104.56			79.07						0.39	
MGROS	687.00	54.34			103.23			59.52	SATIŞ		SATIŞ			7.84	
PETKM	20.12	39.35			95.90			-34.37				SATIŞ		-0.94	
PGSUS	183.70	58.47			108.06			104.07		AŞIRI ALIM				1.00	
SAHOL	100.80	60.41			110.16		AŞIRI ALIM	87.51	SATIŞ					1.62	
SASA	2.73	50.09			105.41			75.06	SATIŞ					-0.04	
SISE	46.28	51.44			102.80			57.00						-0.14	
TAVHL	297.00	60.63			116.93		AŞIRI ALIM	85.00	SATIŞ					5.09	
TCELL	113.40	54.29			105.59			71.77	SATIŞ					0.70	
THYAO	326.75	63.70			109.92			98.07						5.64	
TOASO	327.75	63.28			112.63		AŞIRI ALIM	103.02		AŞIRI ALIM				7.31	
TRALT	51.25	62.70			111.32		AŞIRI ALIM	141.45		AŞIRI ALIM				1.12	
TTKOM	63.10	50.53			98.13	SATIŞ		-10.54			SATIŞ	SATIŞ		0.27	
TUPRS	226.90	39.31			95.02			-81.47						-7.04	
VAKBN	35.00	62.63			108.36			115.64		AŞIRI ALIM				0.66	
YKBNK	43.38	72.43		AŞIRI ALIM	124.16		AŞIRI ALIM	129.89		AŞIRI ALIM				1.49	

**ŞİRKET TEMETTÜ ÖDEMELERİ**

Kod	Brüt Temettü (Bin TL)	Temettü Dağıtım Oranı	Hisse Başına Brüt Tutar (TL)	Hisse Başına Net Tutar (TL)	Temettü Verimi (%)	Temettü Dağıtım Tarihi	Ödemeye Kalan Gün	Ödeme Tarihleri
ULKER	2,117,000.00	43.43%	5.73	4.87	5.22%	19.06.2026	0	19.06.2026
KTLEV	800,000.00	9.28%	0.39	0.33	0.21%	23.06.2026	4	Taksit : 23.06.2026 - 20.05.2026 - 28.04.2026 - 21.04.2026
SVGYO	8,339.10	-6.45%	0.01	0.01	0.03%	23.06.2026	4	23.06.2026
AHSGY	55,000.00	1.76%	0.08	0.08	0.40%	24.06.2026	5	24.06.2026
ARASE	500,000.00	22.32%	2.00	1.70	1.73%	24.06.2026	5	24.06.2026
CEMTS	150,000.00	-129.36%	0.30	0.26	2.87%	24.06.2026	5	24.06.2026
EKGYO	2,280,000.00	47.65%	0.60	0.60	2.73%	24.06.2026	5	24.06.2026
MHRGY	84,473.02	17.28%	0.07	0.07	1.70%	24.06.2026	5	24.06.2026
OZKGY	289,307.20	33.59%	0.20	0.20	1.35%	24.06.2026	5	24.06.2026
VKGYO	352,000.00	45.10%	0.10	0.10	3.59%	24.06.2026	5	24.06.2026
ZRGO	436,271.52	5.75%	0.09	0.09	0.53%	25.06.2026	6	25.06.2026
HLGO	2,210,000.00	16.01%	0.58	0.58	8.80%	26.06.2026	7	26.06.2026
ISKPL	646.76	0.29%	0.00	0.00	0.01%	26.06.2026	7	26.06.2026
EGEGY	60,000.00	7.39%	0.30	0.30	1.04%	30.06.2026	11	30.06.2026
ISSEN	16,975.92	-3.50%	0.04	0.03	0.52%	30.06.2026	11	30.06.2026
PSGYO	70,320.84	2.43%	0.01	0.01	0.25%	30.06.2026	11	30.06.2026
INDES	179,151.83	34.50%	0.22	0.18	2.08%	01.07.2026	12	01.07.2026
KCAER	325,000.00	68.64%	0.17	0.14	1.10%	01.07.2026	12	01.07.2026
DOFER	10,588.24	61.90%	0.19	0.16	0.57%	02.07.2026	13	Taksit : 02.07.2026
LILAK	900,025.00	52.82%	1.53	1.30	4.25%	06.07.2026	17	06.07.2026
OZSUB	74,000.00	25.17%	0.62	0.52	2.00%	06.07.2026	17	06.07.2026
MEYSU	43,500.00	8.80%	0.05	0.04	0.34%	07.07.2026	18	07.07.2026
PNLSN	51,596.27	20.01%	0.69	0.58	1.50%	08.07.2026	19	08.07.2026
GENKM	125,000.00	50.16%	0.21	0.17	1.19%	14.07.2026	25	14.07.2026
EGPRO	700,000.00	62.24%	1.28	1.09	3.27%	16.07.2026	27	Taksit : 16.07.2026 - 14.05.2026
GOLTS	75,000.00	20.25%	4.17	3.54	1.27%	17.07.2026	28	17.07.2026
GRTHO	112,267.81	6.25%	0.90	0.76	0.36%	22.07.2026	33	Taksit : 22.07.2026 - 22.05.2026
MERCN	40,000.00	28.19%	0.21	0.18	0.77%	28.07.2026	39	28.07.2026
BOBET	152,000.00	-13.25%	0.40	0.34	2.01%	05.08.2026	47	05.08.2026
DOAS	6,600,000.00	210.12%	30.00	25.50	15.08%	13.08.2026	55	Taksit : 13.08.2026 - 13.04.2026

## ŞİRKETLERDEN HABERLER

LOGO	22.06.2026 07:49 Logo Yazılım Sanayi ve Ticaret A.Ş. Pay Geri Alım Programı Çerçevesinde Pay Alımı <a href="#">Haberin Devamı</a>
KLRHO	20.06.2026 00:13 Kiler Holding A.Ş. Faaliyet Raporu <a href="#">Haberin Devamı</a>
ATATR	19.06.2026 22:51 Ata Turizm İşletmecilik Taşımacılık Madencilik Kuyumculuk Sanayi ve Dış Ticaret A.Ş. 2025 Yılı Olağan Genel Kurul Toplantı Çağrısı Hakkında <a href="#">Haberin Devamı</a>
MAGEN	19.06.2026 19:42 Margün Enerji Üretim Sanayi Ve Ticaret A.Ş. 19.06.2026 Tarihli Pay Geri Alım İşlemleri <a href="#">Haberin Devamı</a>
GLYHO	19.06.2026 18:55 Global Yatırım Holding A.Ş. 19.06.2026 Tarihli Pay Geri Alım İşlemleri <a href="#">Haberin Devamı</a>
ALARK	19.06.2026 18:28 Alarko Holding A.Ş. Bağlı ortaklığımız Alarko Enerji A.Ş.'ye ait Tuzla'daki taşınmazın satışına ilişkin Taşınmaz Satış Vaadi Sözleşmesi imzalanması hakkında <a href="#">Haberin Devamı</a>
BSOKE	19.06.2026 18:26 Batsöke Söke Çimento Sanayii T.A.Ş. Kayıtlı Sermaye Tavanı ve Süre Uzatımının Tesciline İlişkin <a href="#">Haberin Devamı</a>
RGYAS	19.06.2026 18:21 Rönesans Gayrimenkul Yatırım A.Ş. 2025 Yılı Entegre Faaliyet Raporu <a href="#">Haberin Devamı</a>
BTCIM	19.06.2026 18:17 Batıçim Batı Anadolu Çimento Sanayii A.Ş. 2025 Yılı Olağan Genel Kurul Toplantı Tescilli <a href="#">Haberin Devamı</a>
BTCIM	19.06.2026 18:17 Batıçim Batı Anadolu Çimento Sanayii A.Ş. 2025 Yılı A Grubu Pay Sahipleri Özel Genel Kurul Toplantı Tescilli <a href="#">Haberin Devamı</a>
BSOKE	19.06.2026 18:16 Batsöke Söke Çimento Sanayii T.A.Ş. 2025 Yılı Olağan Genel Kurul Toplantı Tescilli <a href="#">Haberin Devamı</a>
BSOKE	19.06.2026 18:16 Batsöke Söke Çimento Sanayii T.A.Ş. 2025 Yılı A Grubu Pay Sahipleri Özel Genel Kurul Toplantı Tescilli <a href="#">Haberin Devamı</a>
GOKNR	19.06.2026 17:50 Göknur Gıda Maddeleri Enerji İmalat İthalat İhracat Ticaret Ve Sanayi A.Ş. Yeni İş İlişkisi <a href="#">Haberin Devamı</a>
DAPGM	19.06.2026 17:49 DAP Gayrimenkul Geliştirme A.Ş. İstanbul Eyüpsultan Kemerburgaz 3. Etap Arsa Satışı Karşılığı Gelir Paylaşımı İşi İhalesi 1.Oturum <a href="#">Haberin Devamı</a>
OZKGY	19.06.2026 17:48 Özak Gayrimenkul Yatırım Ortaklığı A.Ş. İstanbul Eyüpsultan Kemerburgaz 3. Etap Arsa Satışı Karşılığı Gelir Paylaşımı İşi İhalesi HK <a href="#">Haberin Devamı</a>
SMRTG	19.06.2026 16:45 Smart Güneş Enerjisi Teknolojileri Araştırma Geliştirme Üretim Sanayi Ve Ticaret A.Ş. Yeni Kayıtlı Sermaye Tavanı Tescilli <a href="#">Haberin Devamı</a>
SMRTG	19.06.2026 16:41 Smart Güneş Enerjisi Teknolojileri Araştırma Geliştirme Üretim Sanayi Ve Ticaret A.Ş. Şirketimizin 11 Haziran 2026 tarihinde gerçekleştirilen Olağanüstü Genel Kurul Toplantısı ticaret siciline tescil edilmiştir <a href="#">Haberin Devamı</a>
GLRMK	19.06.2026 16:31 Gülermak Ağır Sanayi İnşaat Ve Taahhüt A.Ş. 2025 Yılı Olağan Genel Kurul Toplantısı Kararlarının Tescilli Hakkında <a href="#">Haberin Devamı</a>
EKGYO	19.06.2026 16:26 Emlak Konut Gayrimenkul Yatırım Ortaklığı Anonim Şirketi İstanbul Eyüpsultan Kemerburgaz 3. Etap İhalesi 1. Oturum Sonucu <a href="#">Haberin Devamı</a>
BARMA	19.06.2026 15:34 Barem Ambalaj Sanayi ve Ticaret A.Ş. Bedelsiz Sermaye Artırımına İlişkin SPK Başvurusu <a href="#">Haberin Devamı</a>
MOPAS	19.06.2026 14:14 Mopaş Marketçilik Gıda Sanayi ve Ticaret A.Ş. 2025 YILI OLAĞAN GENEL KURUL İŞLEMLERİMİZ TESCİL EDİLMİŞTİR <a href="#">Haberin Devamı</a>
EUPWR	19.06.2026 14:12 Europower Enerji Ve Otomasyon Teknolojileri Sanayi Ticaret A.Ş. İhale Sonucu Hakkında <a href="#">Haberin Devamı</a>
EUPWR	19.06.2026 14:11 Europower Enerji Ve Otomasyon Teknolojileri Sanayi Ticaret A.Ş. Kayıtlı Sermaye Tavan Artırımı İçin Genel Kurul Onayı Hakkında <a href="#">Haberin Devamı</a>
BARMA	19.06.2026 13:22 Barem Ambalaj Sanayi ve Ticaret A.Ş. Bedelsiz Sermaye Artırımı Kararı Hakkında <a href="#">Haberin Devamı</a>
BOBET	19.06.2026 11:25 Boğaziçi Beton Sanayi Ve Ticaret A.Ş. Yeni İş İlişkisi Hakkında <a href="#">Haberin Devamı</a>

## EKONOMİK TAKVİM

Tarih	Saat	Ülke	Açıklanan Veri	Önceki	Beklenti	Gerçekleşme
19.06.2026	10:00	Türkiye	Kapasite Kullanım Oranı (Haz)	74,2%		74,5%
19.06.2026	10:00	Türkiye	İmalat Güveni (Haz)	103,3		103,5
22.06.2026	10:00	Türkiye	Tüketici Güveni (Haz)	85,8		
22.06.2026	11:00	Türkiye	Yabancı Turist Girişi (Yıllık) (May)	-9,44%		
23.06.2026	16:45	ABD	Üretim Satın Alma Müdürleri Endeksi (PMI) (Haz)	55,1	54,6	
23.06.2026	16:45	ABD	Hizmet Satın Alma Müdürleri Endeksi (PMI) (Haz)	50,7	51,0	
24.06.2026	17:00	ABD	Yeni Konut Satışları (May)	622K	637K	
25.06.2026	14:30	Türkiye	Brüt Döviz Rezervleri	53,12B		
25.06.2026	14:30	Türkiye	Net Döviz Rezervleri	45,07%		
25.06.2026	15:30	ABD	Çekirdek Kişisel Tüketim Giderleri Endeksi (Aylık) (May)	0,2%	0,3%	
25.06.2026	15:30	ABD	Çekirdek Kişisel Tüketim Giderleri Fiyat Endeksi (Yıllık) (May)	3,3%		
25.06.2026	15:30	ABD	Gayri Safi Yurtiçi Hasıla (GSYİH) (çeyreklik) (1. Çeyrek)	1,6%	1,6%	
25.06.2026	15:30	ABD	İşsizlik Haklarından Yararlanma Başvuruları	226K	226K	

### YASAL UYARI

Burada yer alan bilgiler Trive Yatırım tarafından genel bilgilendirme amacı ile hazırlanmıştır. Yatırım bilgi, yorum ve tavsiyeleri yatırım danışmanlığı kapsamında değildir. Yatırım danışmanlığı hizmeti, SPK tarafından yetkilendirilmiş yetkili kuruluşlar tarafından kişilerin risk ve getiri tercihleri dikkate alınarak sözleşme imzalanmak suretiyle kişiye özel olarak sunulmaktadır. Burada yer alan yorum ve tavsiyeler ise genel nitelikte olup tavsiyede bulunanların kişisel görüşlerine dayanmaktadır. Herhangi bir yatırım aracının alım-satım önerisi ya da getiri vaadi olarak yorumlanmamalıdır. Bu görüşler mali durumunuz ile risk ve getiri tercihlerinize uygun olmayabilir. Bu nedenle, sadece burada yer alan bilgilere dayanarak yatırım kararı verilmesi beklentilerinize uygun sonuçlar doğurmayabilir. Tüm veriler, Trive Yatırım tarafından güvenilir olduğuna inanılan kaynaklardan alınmıştır. Burada yer alan fiyatlar, veriler ve bilgilerin tam ve doğru olduğu garanti edilemez; içerik, haber verilmeksizin değiştirilebilir. Bu kaynakların kullanılması nedeni ile ortaya çıkabilecek hatalardan veya zararlardan kurum çalışanları ile Trive Yatırım sorumlu değildir.

Adres: Reşitpaşa Mah. Eski Büyükdere Cad. No:2 İç Kapı No: 6 Sarıyer / İstanbul [www.trive.com.tr](http://www.trive.com.tr)

Kaynaklar: Trive Yatırım Araştırma, Matriks ve Finnet

Raporu Hazırlayan Birim : Trive Yatırım Araştırma ve Strateji Departmanı

Mail: [destek@trive.com.tr](mailto:destek@trive.com.tr)

Tel: 444 39 34