

Tüketici Fiyat Endeksi

Mayıs 2026

Tüketici Fiyat Endeksi

TÜFE, Mayıs ayında beklentilerin üzerinde aylık **%1,71** arttı. Nisan ayında %32,37 olan yıllık enflasyon, Mayıs ayında **%32,61**'e yükseldi.

Ana harcama grupları incelendiğinde giyim ve ayakkabı, yeni sezon satışlarının etkisiyle aylık %11,29 ile en çok artan grup olurken aylık enflasyona 75 baz puanla en çok katkı veren grup da oldu. Konut, aylık %2,28 ile en çok artan ikinci grup oldu. Gıda ve alkolsüz içecekler ile alkollü içecekler ve tütün sırasıyla aylık %0,48 ve %0,02 azalırken aylık enflasyonu toplam 12 baz puan aşağı çekti.

Yıllık bazda bakıldığında 12 ana harcama grubunun hepsinde artış yaşandı. Eğitim, yıllık %50,06 ile en çok artan grup olurken yıllık enflasyona 112 baz puan katkı verdi. Konut, yıllık %45,59 ile en çok artan ikinci grup olurken yıllık enflasyona 607 baz puan ile en çok katkı veren ikinci grup oldu. Enflasyon sepetinde en yüksek ağırlığa sahip olan gıda ve alkolsüz içecekler, yıllık %34,86 artış gösterirken, yıllık enflasyona 860 baz puan ile en çok katkı veren grup oldu.

TCMB, Nisan ayı toplantısında politika faizini değiştirmeyerek %37,00 seviyesinde sabit bıraktı. 14 Mayıs'ta açıklanan yılın ikinci Enflasyon Raporu'nda yıl sonu enflasyon tahmini %26'ya yükseltildi. Yıllık enflasyon, Mayıs ayında da yükselirken Orta Doğu'daki gerilim nedeniyle artan jeopolitik riskler ve petrol fiyatları enflasyon üzerinde baskı yaratabilir.

TÜFE - Mayıs	Ağırlık (%)	Aylık 2025	Aylık 2026	Aylık TÜFE Katkı	Yıllık 2025	Yıllık 2026	Yıllık TÜFE Katkı
TÜFE	100,00	1,53	1,71	1,71	35,41	32,61	32,61
Gıda ve Alkolsüz İç.	24,44	-0,71	-0,48	-0,12	32,87	34,86	8,60
Alkollü İç. ve Tütün	2,75	0,06	-0,02	-0,00	27,87	29,85	0,93
Giyim ve Ayakkabı	7,90	6,97	11,29	0,75	14,12	14,08	1,05
Konut	11,40	2,99	2,28	0,27	67,36	45,59	6,07
Ev Eşyası	7,92	1,20	1,99	0,15	29,62	22,36	1,75
Sağlık	2,79	0,47	0,41	0,01	40,12	32,94	1,08
Ulaştırma	16,62	2,62	2,03	0,35	24,83	34,29	5,63
Bilgi ve İletişim	3,10	-0,51	0,45	0,01	17,03	25,58	0,96
Eğlence ve Kültür	4,34	2,88	1,17	0,05	34,74	25,88	0,91
Eğitim	2,02	1,19	0,83	0,02	71,67	50,06	1,12
Lokanta ve Konak.	11,13	1,83	1,87	0,21	36,91	31,59	3,18
Sigorta ve Fin. Hiz.	1,07	2,04	0,49	0,01	43,78	28,30	0,31
Çeşitli Mal ve Hiz.	4,49	1,65	0,51	0,02	35,11	23,55	1,02

TÜFE-Aylık Değ. (%)

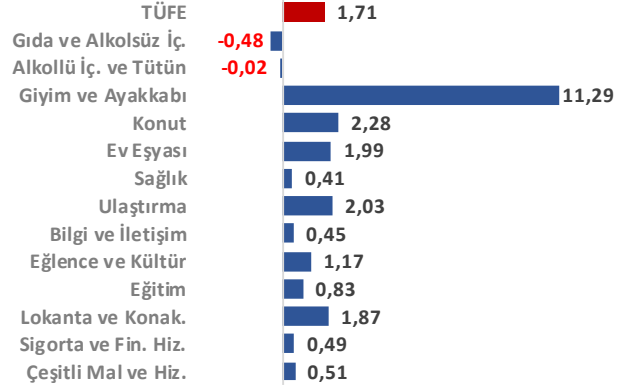

TÜFE-Yıllık Değ. (%)

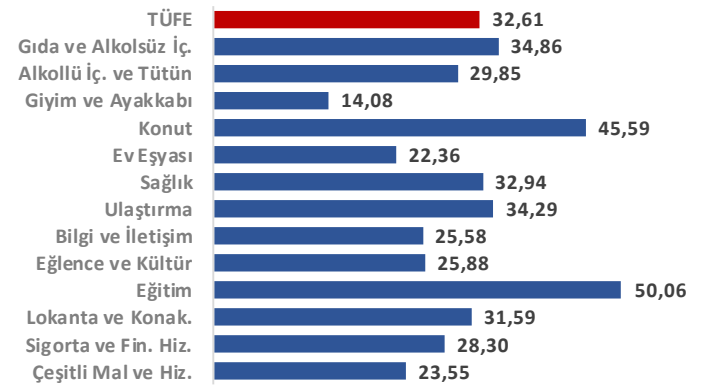

Alt Sektörlerin Yıllık Enflasyona Katkısı

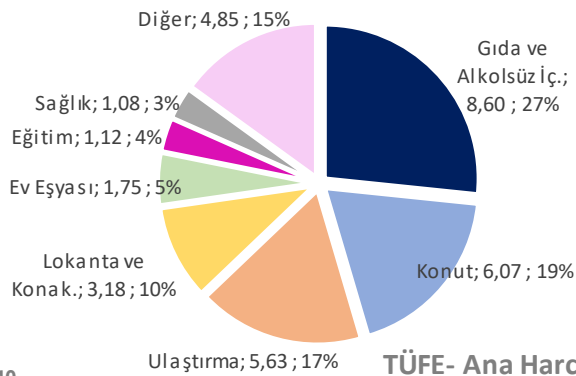

TÜFE- Ana Harcama Grupları Yıllık Değişim (%)

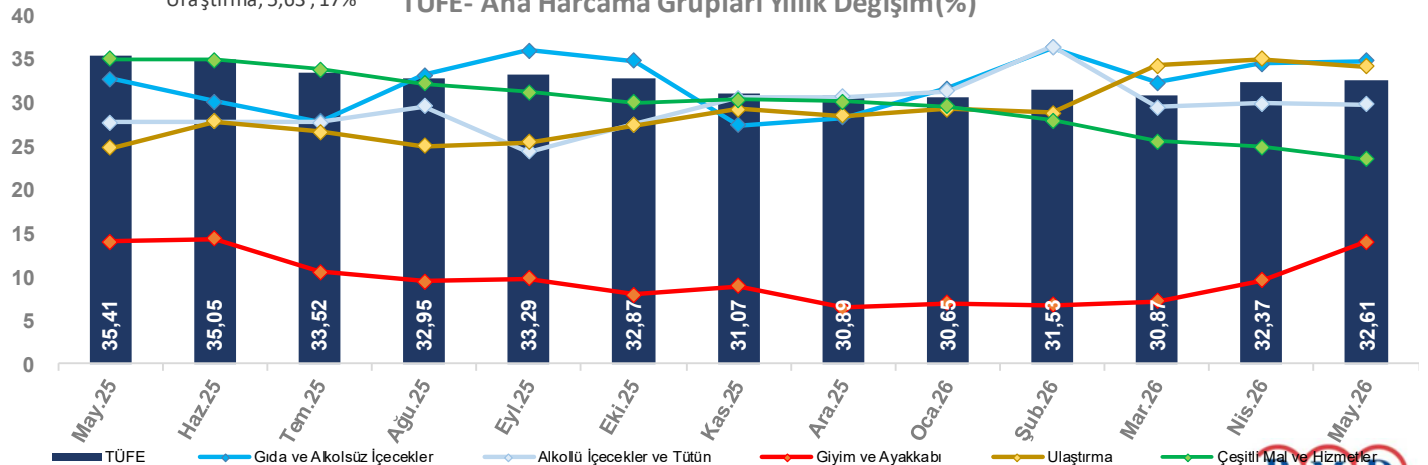

Tüketici Fiyat Endeksi

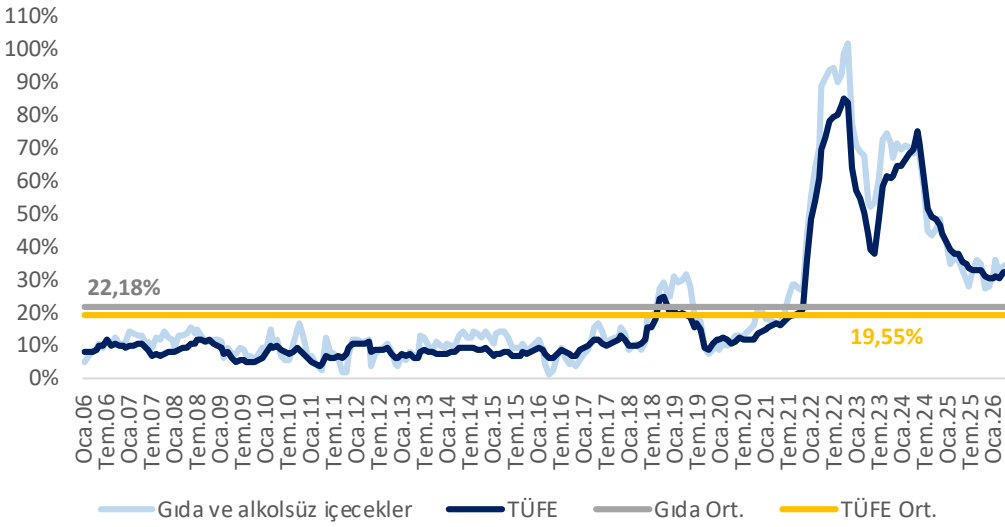

Tüketici fiyat endeksi yıllık değişimi ana harcama gruplarına göre incelendiğinde;

2006 yılı itibariyle hesaplanan aritmetik ortalaması **%22,18** olan gıda ve alkolsüz içecekler grubu, Haziran 2021 itibariyle kendi ortalaması ve enflasyonun 2006 yılı itibariyle ortalaması olan **%19,55**'in üzerinde artış gösterdi.

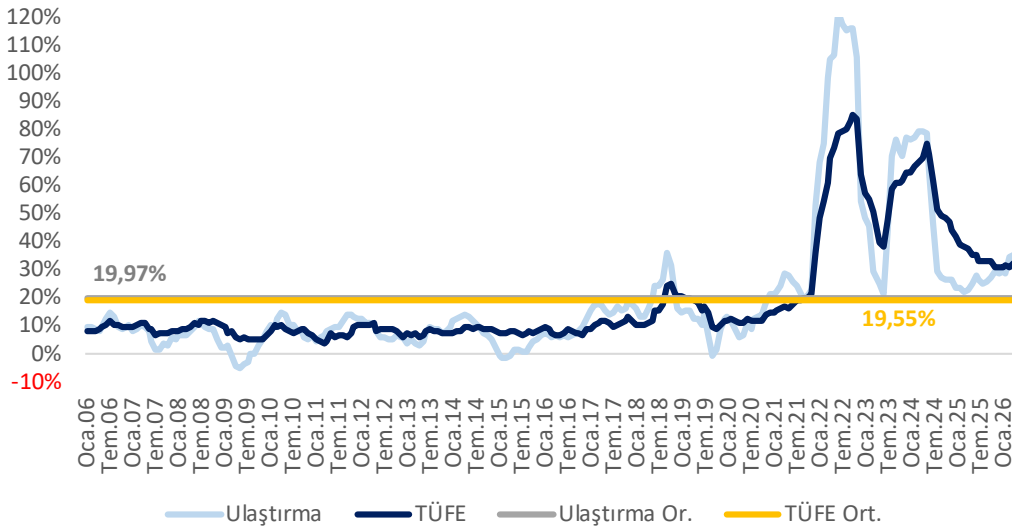

2006 yılı itibariyle hesaplanan aritmetik ortalaması **%19,97** olan ulaştırma grubu, 2020 Kasım ayı itibariyle hem kendi hem de enflasyonun 2006 yılı itibariyle ortalamasının oldukça üzerinde artış göstermiştir. Ulaştırma grubu, 2025 yılı Ocak ayı itibariyle ortalamasına yaklaşmıştır.

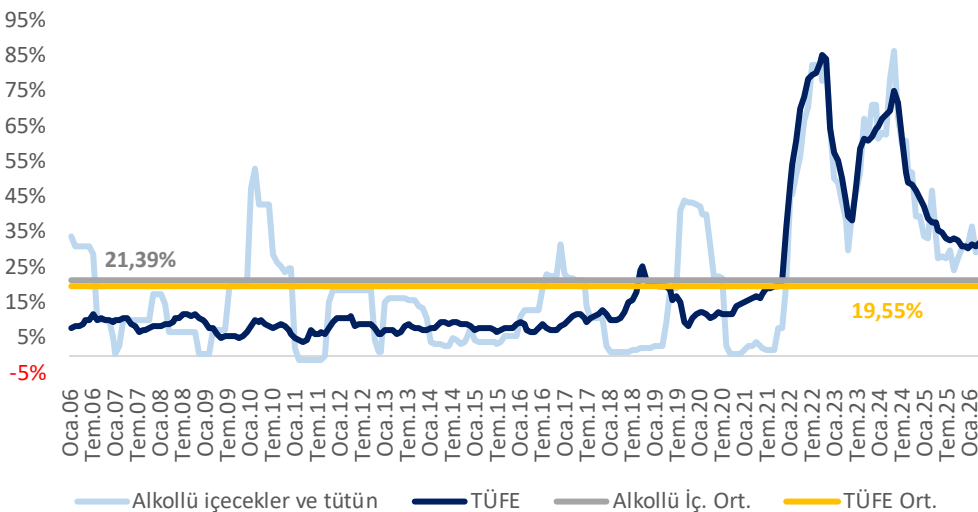

2006 yılı itibariyle hesaplanan aritmetik ortalaması **%21,39** olan alkollü içecekler ve tütün grubu yıllar itibariyle dalgalı bir seyir izlemiş olup 2021 yılı Aralık ayı itibariyle ise hem kendi hem enflasyon ortalamasının üzerine artış göstermiştir.

Üretici Fiyat Endeksi

Nisan ayında, aylık %3,17 artan yurt içi üretici fiyat endeksi (Yİ-ÜFE), **Mayıs** ayında **%2,75 arttı**. Nisan ayında yıllık %28,59 artan Yİ-ÜFE, **Mayıs** ayında ise **%28,93 artış** gösterdi.

Sanayinin dört ana sektörüne göre Elektrik, gaz, buhar, aylık %12,04 ile en çok artan sektör oldu. En yüksek ağırlığa sahip olan imalat, aylık %1,99 artarken aylık Yİ-ÜFE'ye 175 baz puan ile en yüksek katkısı veren sektör oldu. Aylık bazda düşüş görülen ana sektör olmadı.

Madencilik, yıllık %42,74 ile en çok artan ana sektör oldu. İmalat %30,72 artış gösterirken, yıllık Yİ-ÜFE'ye 2.668 baz puan ile en çok katkısı verdi. Yıllık bazda da düşüş gösteren ana sektör olmadı.

Alt sektörlerde ise aylık %8,08 ile ham petrol ve doğalgaz en fazla artışı gösterirken tütün ürünleri %10,63 azalarak en çok düşüş görülen alt sektör oldu. Yıllık %114,11 ile kok ve rafine petrol ürünleri en fazla artışı gösterirken azalış görülen alt sektör olmadı.

Yİ ÜFE - Mayıs	Ağırlık (%)	Aylık		Aylık ÜFE Katkı	Yıllık		Yıllık ÜFE Katkı
		2025	2026		2025	2026	
Yİ-ÜFE	100,00	2,48	2,75	2,75	23,13	28,93	28,93
Madencilik	3,43	1,18	2,85	0,12	28,11	42,74	1,57
İmalat	88,09	1,72	1,99	1,75	22,99	30,72	26,68
<i>Gıda ürünleri</i>	20,29	1,74	1,55	0,31	26,15	32,91	6,53
<i>Tekstil ürünleri</i>	7,30	1,60	2,99	0,17	17,88	20,86	1,36
<i>Kim. ve kim. ür.</i>	4,26	1,23	4,25	0,19	21,97	39,54	1,68
<i>Kauçuk ve plas.ür.</i>	4,11	2,06	6,86	0,30	25,75	34,20	1,47
<i>Diğ. met.olm. Min. ür.</i>	6,28	1,37	2,24	0,13	17,69	24,19	1,43
<i>Ana metaller</i>	8,12	2,28	2,15	0,17	13,12	25,20	2,01
<i>Fab. metal ür., mak. ve ek. hariç</i>	5,86	1,59	2,25	0,14	21,99	24,40	1,51
<i>Elektrikli teçhizat</i>	3,65	2,22	2,84	0,10	21,51	30,14	1,07
<i>Makine ve ekip. b.y.s.</i>	3,37	2,36	1,16	0,04	30,23	25,71	0,91
<i>Motorlu kara taş.</i>	3,97	3,09	1,61	0,06	26,07	19,59	0,81
Elektrik, Gaz, Buhar	7,80	12,36	12,04	0,85	19,83	6,88	0,40
Su Temini	0,68	5,86	3,37	0,02	57,57	35,00	0,27

Kaynak: TÜİK

Yİ ÜFE Sektör ve Sanayi Grupları - Aylık Değ. (%)

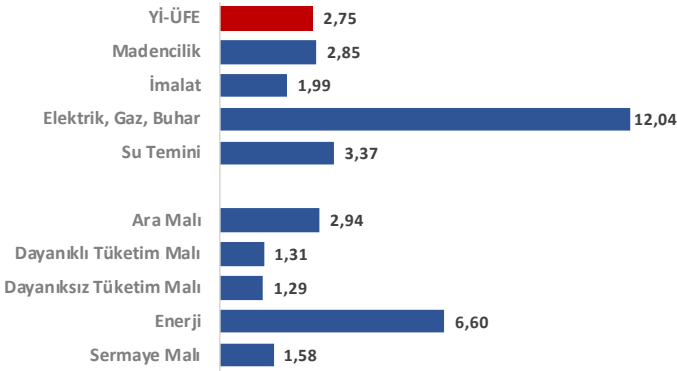

Yİ ÜFE Sektör ve Sanayi Grupları - Yıllık Değ. (%)

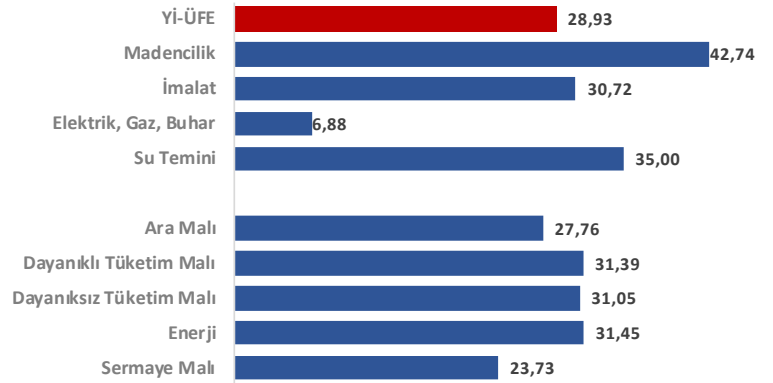

Yİ ÜFE Alt Sektörler - Aylık Değ. (%)

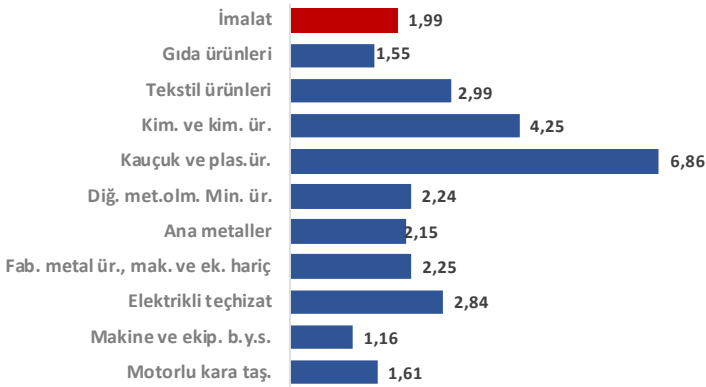

Yİ ÜFE Alt Sektörler - Yıllık Değ. (%)

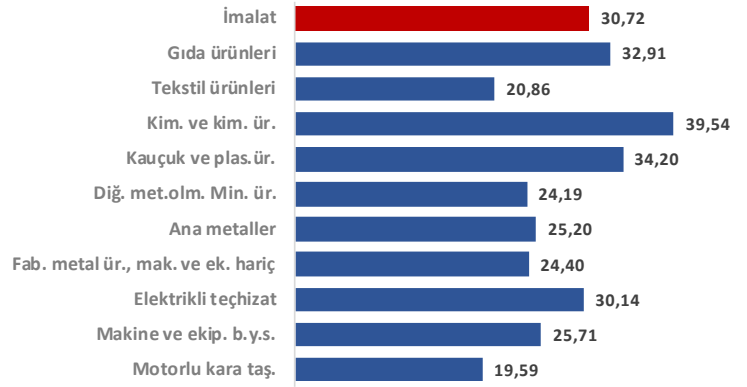

Yİ ÜFE Ana Sanayi Grupları - Yıllık Değişim (%)

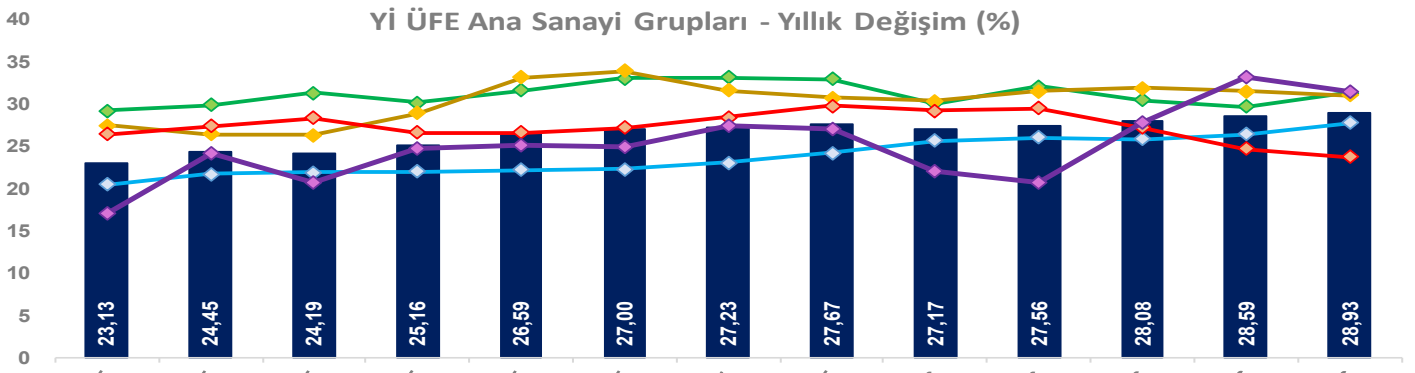

Çekirdek TÜFE

TCMB tarafından çekirdek enflasyonun takibinde kullanılan B (işlenmemiş gıda ürünleri, enerji, alkollü içkiler ve tütün ile altın hariç TÜFE) ve C (enerji, gıda ve alkolsüz içecekler, alkollü içkiler ile tütün ve altın hariç TÜFE) endeksleri Mayıs ayında aylık bazda sırasıyla %2,87 ve %2,92 artış gösterdi.

B endeksi, yıllık bazda Nisan ayında %30,51 artış gösterirken Mayıs ayında %31,30 arttı.

Nisan ayında yıllık bazda %29,83 artış görülen C endeksi ise Mayıs ayında yıllık %30,44 arttı.

Özel Kapsamlı TÜFE Göstergeleri	Aylık		Yıllık	
	2025	2026	2025	2026
Mayıs				
(A) Mevsimlik ürünler hariç	1,53	1,63	36,04	33,76
(B)* İşlenmemiş gıda ürünleri, enerji, alkollü içkiler ve tütün ile altın hariç	2,25	2,87	34,81	31,30
(C)** Enerji, gıda ve alkolsüz içecekler, alkollü içkiler ile tütün ürünleri ve altın	2,43	2,92	35,37	30,44
(D) İşlenmemiş gıda, alkollü içecekler ve tütün ürünleri hariç	2,24	2,58	35,99	32,44
(E) Alkollü içecekler ve tütün hariç	1,58	1,76	35,69	32,66
(F) Yönetilen-yönlendirilen fiyatlar hariç	1,49	1,66	32,90	31,35
Mallar	1,43	1,34	28,70	28,13
Enerji	2,15	-0,17	44,2	43,88
Gıda ve alkolsüz içecekler	-0,71	-0,48	32,9	34,86
Enerji ve gıda dışı mallar	2,90	3,46	21,08	18,92
Hizmet	1,74	2,30	51,19	41,07

* Eski özel kapsamlı H göstergesinin devamıdır.

** Eski özel kapsamlı I göstergesinin devamıdır.

Kaynak: TÜİK

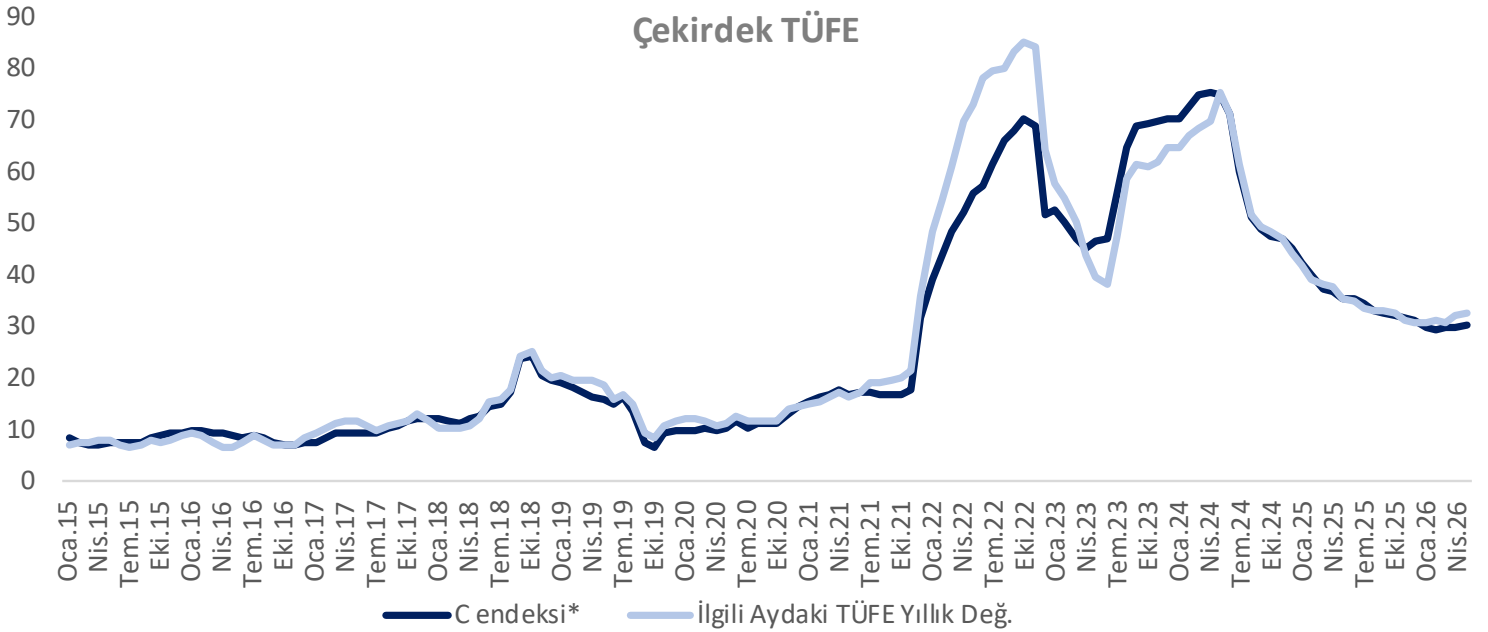

* Enerji, gıda ve alkolsüz içecekler, alkollü içkiler ile tütün ürünleri ve altın hariç TÜFE

TCMB Piyasa Katılımcıları Anketi (eski adıyla Beklenti Anketi) yayınlandığı aydaki cari yılsonu TÜFE beklentisi dikkate alındığında genel olarak beklentilerin üzerinde gelen enflasyonun 2018 ve 2019 yılında beklentilerin altında kaldığı görülmektedir. TÜFE, 2020 ve 2021 yıllarında beklentilerin üzerinde gerçekleşirken, 2022, 2023 ve 2024 yıllarında beklentinin altında kalmıştır.

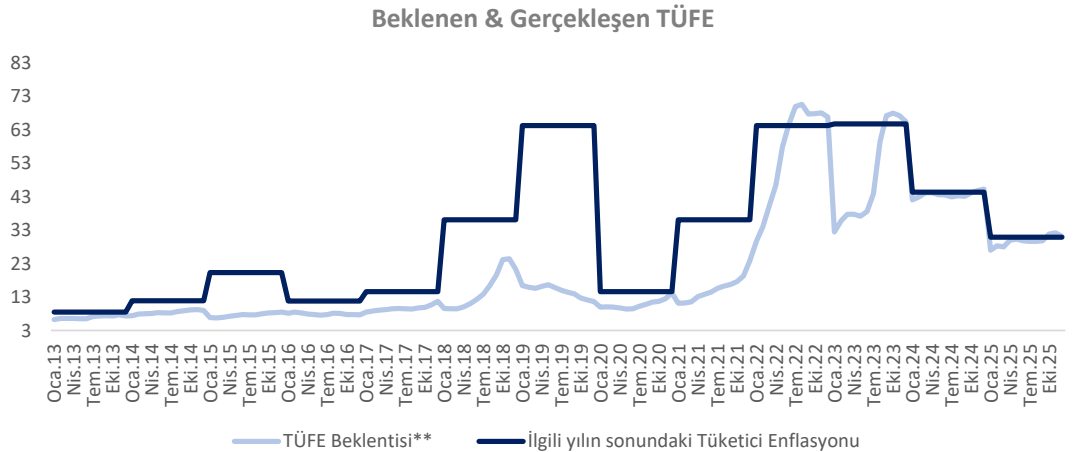

** TCMB Beklenti Anketi cari yılsonu TÜFE beklentisi

Tüketici Fiyat Endeksi

2006-2026 arasında ortalaması %19,55 olan yıllık tüketici enflasyonu, 2006 yılı sonrasında 2011 yılı Mart ayında %3,99 ile minimum değerini alırken, 2022 yılı Ekim ayında %85,51 ile maksimum seviyesini gördü.

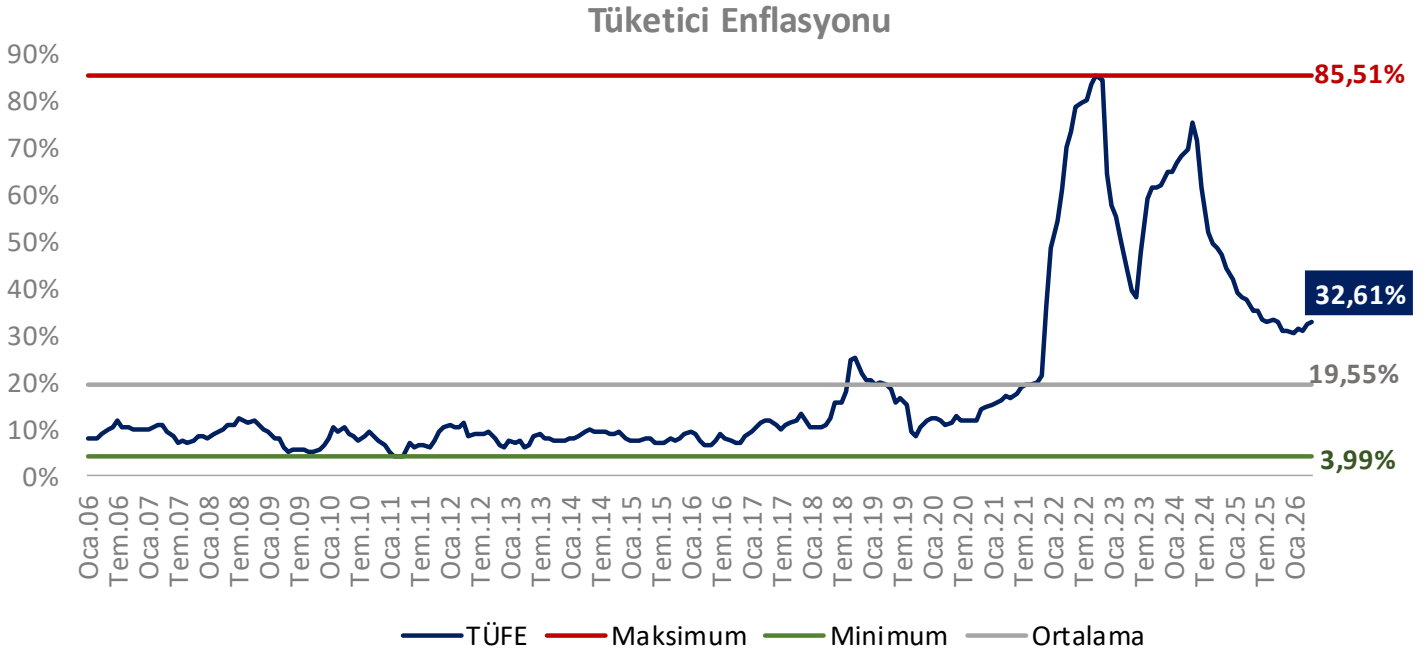

2006-2026 yıllık ortalaması %22,34 olan üretici enflasyonu, 2006 yılı sonrasında 2009 yılı Temmuz ayında -%3,75 ile minimum seviyesini görürken, 2022 yılı Ekim ayında %157,69 ile maksimum seviyesini gördü.

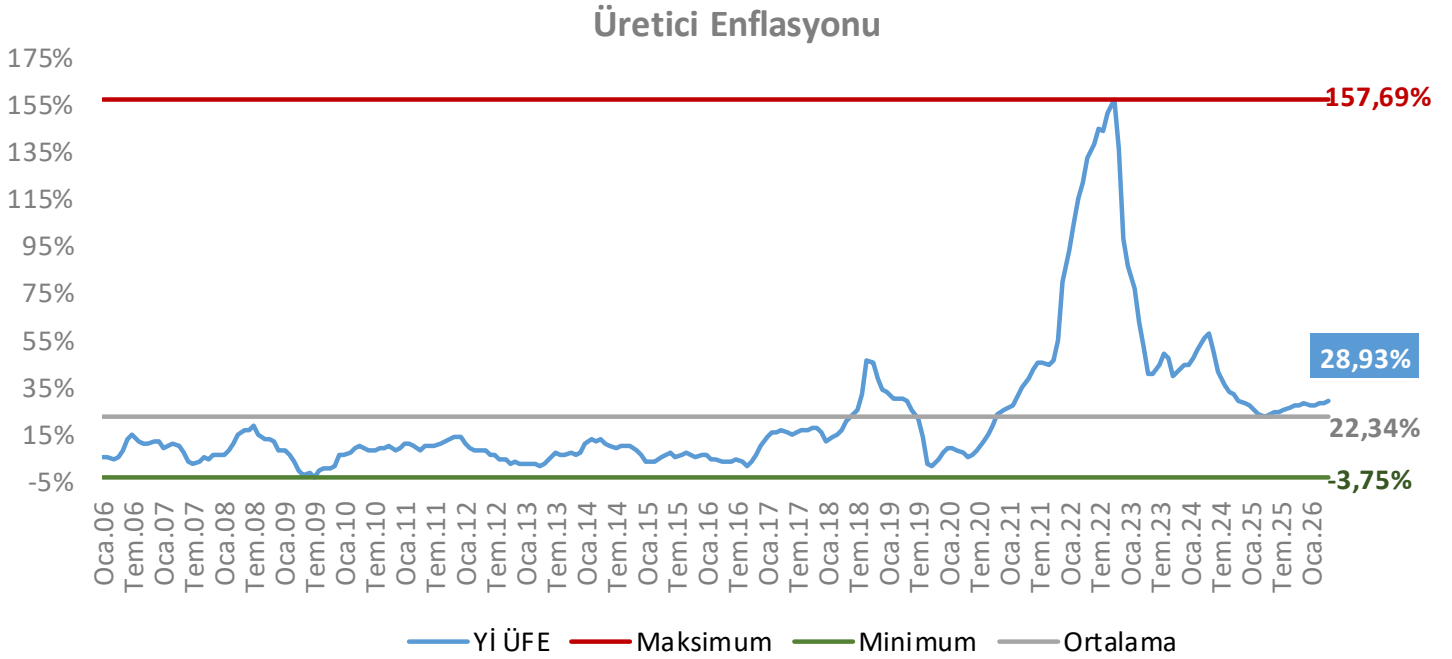

TÜFE&Yİ ÜFE - Yıllık Değişim (%)

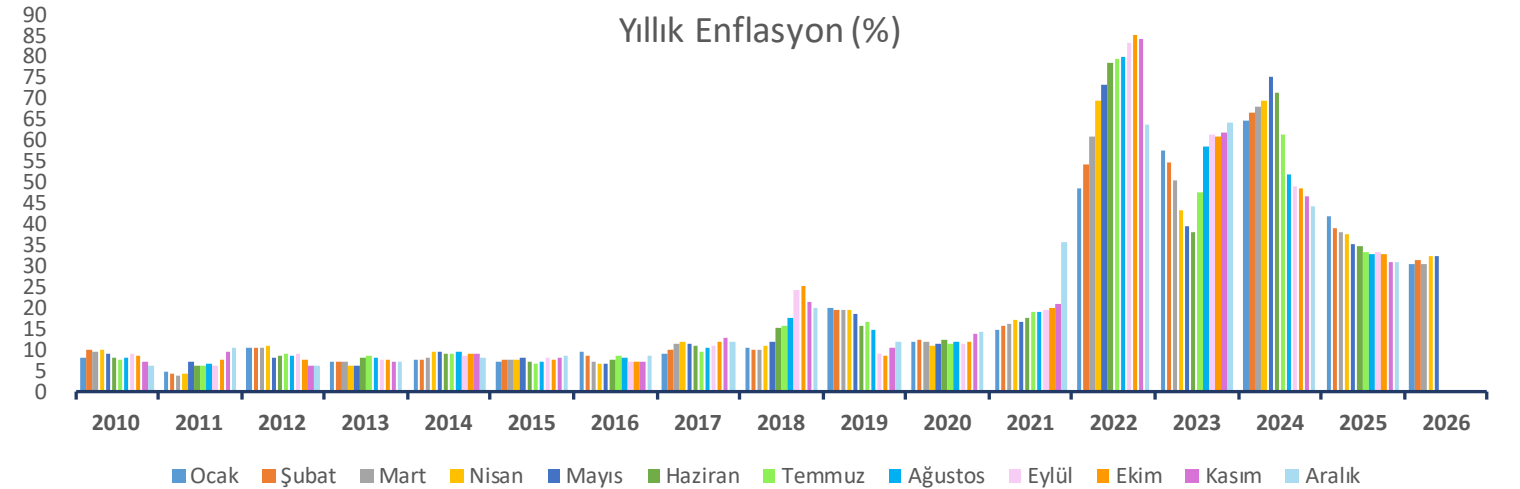
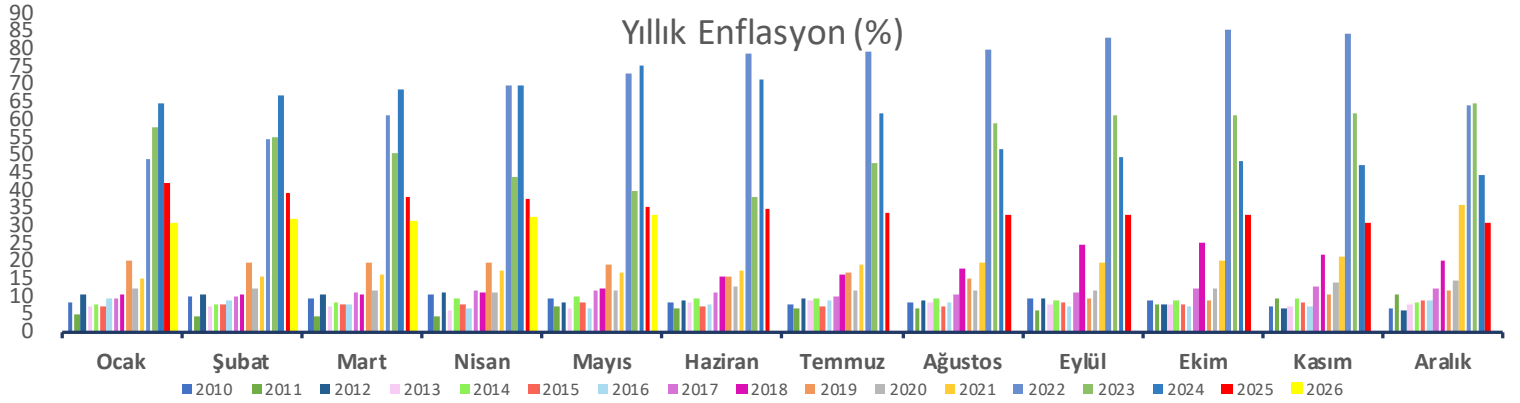
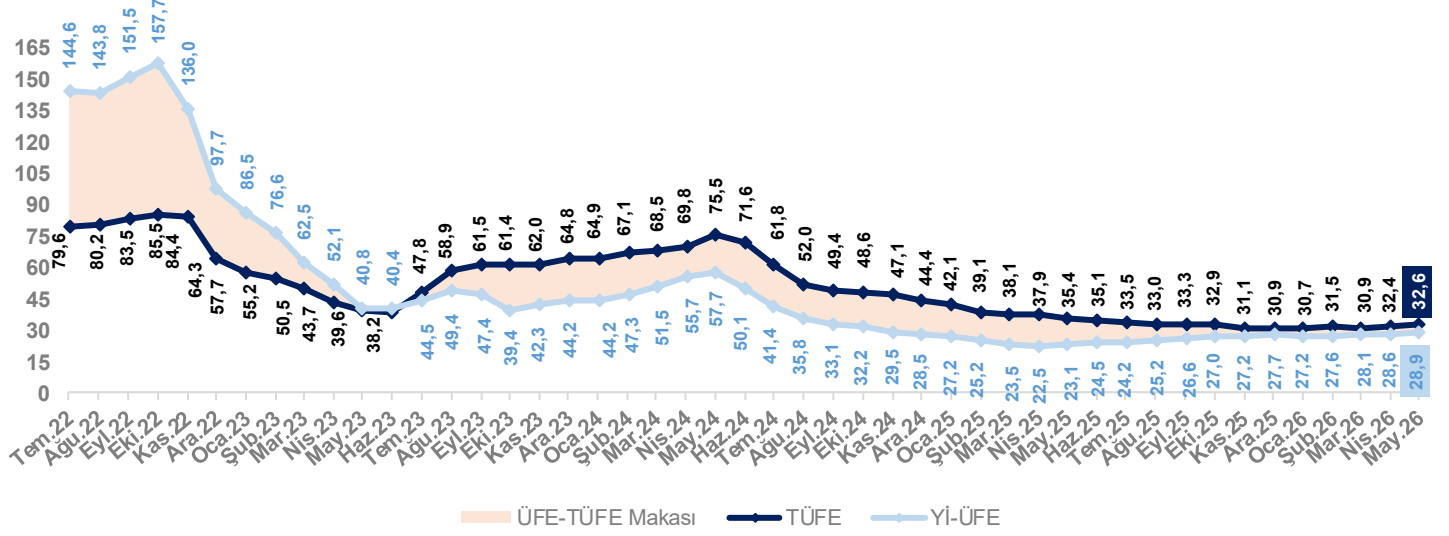

Tüketici Fiyat Endeksi

Tüketici Fiyat Endeksi- Yıllık Değişim (%)

	Ocak	Şubat	Mart	Nisan	Mayıs	Haziran	Temmuz	Ağustos	Eylül	Ekim	Kasım	Aralık
2010	8,19	10,13	9,56	10,19	9,10	8,37	7,58	8,33	9,24	8,62	7,29	6,40
2011	4,90	4,16	3,99	4,26	7,17	6,24	6,31	6,65	6,15	7,66	9,48	10,45
2012	10,61	10,43	10,43	11,14	8,28	8,87	9,07	8,88	9,19	7,80	6,37	6,16
2013	7,31	7,03	7,29	6,13	6,51	8,30	8,88	8,17	7,88	7,71	7,32	7,40
2014	7,75	7,89	8,39	9,38	9,66	9,16	9,32	9,54	8,86	8,96	9,15	8,17
2015	7,24	7,55	7,61	7,91	8,09	7,20	6,81	7,14	7,95	7,58	8,10	8,81
2016	9,58	8,78	7,46	6,57	6,58	7,64	8,79	8,05	7,28	7,16	7,00	8,53
2017	9,22	10,13	11,29	11,87	11,72	10,90	9,79	10,68	11,20	11,90	12,98	11,92
2018	10,35	10,26	10,23	10,85	12,15	15,39	15,85	17,90	24,52	25,24	21,62	20,30
2019	20,35	19,67	19,71	19,50	18,71	15,72	16,65	15,01	9,26	8,55	10,56	11,84
2020	12,15	12,37	11,86	10,94	11,39	12,62	11,76	11,77	11,75	11,89	14,03	14,60
2021	14,97	15,61	16,19	17,14	16,59	17,53	18,95	19,25	19,58	19,89	21,31	36,08
2022	48,69	54,44	61,14	69,97	73,50	78,62	79,60	80,21	83,45	85,51	84,39	64,27
2023	57,68	55,18	50,51	43,68	39,59	38,21	47,83	58,94	61,53	61,36	61,98	64,77
2024	64,86	67,07	68,50	69,80	75,45	71,60	61,78	51,97	49,38	48,58	47,09	44,38
2025	42,12	39,05	38,10	37,86	35,41	35,05	33,52	32,95	33,29	32,87	31,07	30,89
2026	30,65	31,53	30,87	32,37	32,61							
Min	4,90	4,16	3,99	4,26	6,51	6,24	6,31	6,65	6,15	7,16	6,37	6,16
Ort.	21,57	21,84	21,95	22,33	22,50	21,96	22,03	22,22	22,53	22,58	22,48	22,19
Maks	64,86	67,07	68,50	69,97	75,45	78,62	79,60	80,21	83,45	85,51	84,39	64,77

TÜFE - Yıllık Değişim (%)

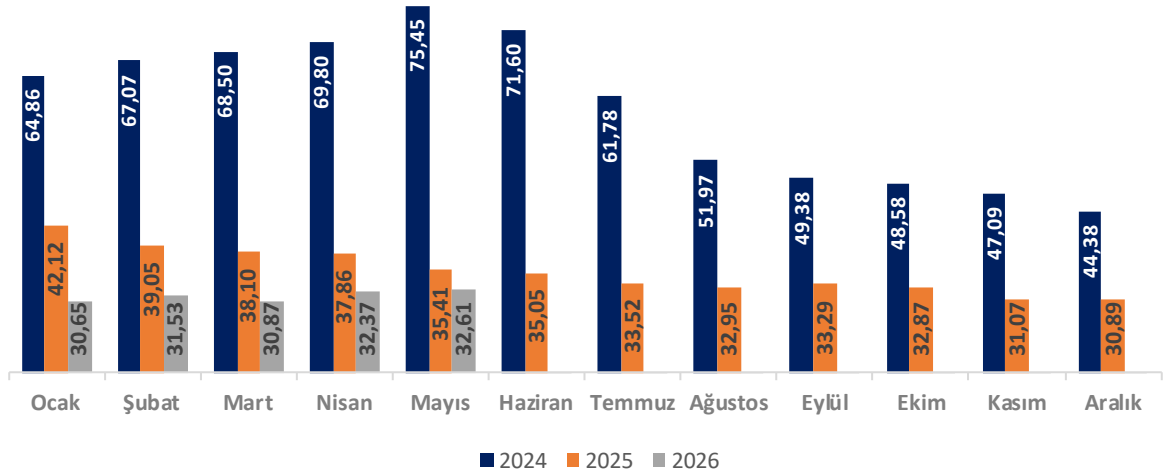

2010-2026 Tüketici Enflasyonu Ay Ortalamaları

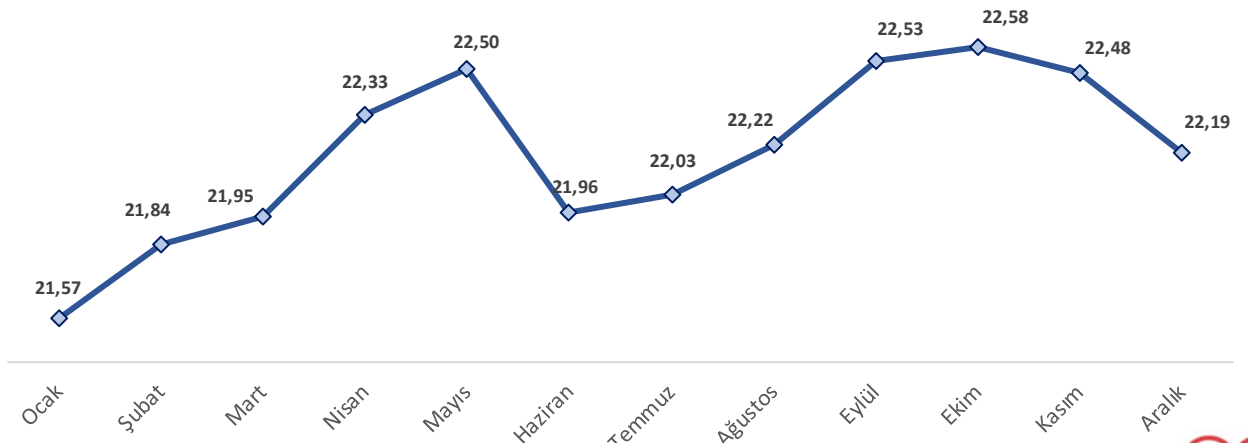

Yurt İçi Üretici Fiyat Endeksi- Yıllık Değişim (%)

Yıl	Ocak	Şubat	Mart	Nisan	Mayıs	Haziran	Temmuz	Ağustos	Eylül	Ekim	Kasım	Aralık
2010	6,30	6,82	8,58	10,42	9,21	7,64	8,24	9,03	8,91	9,92	8,17	8,87
2011	10,80	10,87	10,08	8,21	9,63	10,19	10,34	11,00	12,15	12,58	13,67	13,33
2012	11,13	9,15	8,22	7,65	8,06	6,44	6,13	4,56	4,03	2,57	3,60	2,45
2013	1,88	1,84	2,30	1,70	2,17	5,23	6,61	6,38	6,23	6,77	5,67	6,97
2014	10,72	12,40	12,31	12,98	11,28	9,75	9,46	9,88	9,84	10,10	8,36	6,36
2015	3,28	3,10	3,41	4,80	6,52	6,73	5,62	6,21	6,92	5,74	5,25	5,71
2016	5,94	4,47	3,80	2,87	3,25	3,41	3,96	3,03	1,78	2,84	6,41	9,94
2017	13,69	15,36	16,09	16,37	15,26	14,87	15,45	16,34	16,28	17,28	17,30	15,47
2018	12,14	13,71	14,28	16,37	20,16	23,71	25,00	32,13	46,15	45,01	38,54	33,64
2019	32,93	29,59	29,64	30,12	28,71	25,04	21,66	13,45	2,45	1,70	4,26	7,36
2020	8,84	9,26	8,50	6,71	5,53	6,17	8,33	11,53	14,33	18,20	23,11	25,15
2021	26,16	27,09	31,20	35,17	38,33	42,89	44,92	45,52	43,96	46,31	54,62	79,89
2022	93,53	105,01	114,97	121,82	132,16	138,31	144,61	143,75	151,50	157,69	136,02	97,72
2023	86,46	76,61	62,45	52,11	40,76	40,42	44,50	49,41	47,44	39,39	42,25	44,22
2024	44,20	47,29	51,47	55,66	57,68	50,09	41,37	35,75	33,09	32,24	29,47	28,52
2025	27,20	25,21	23,50	22,50	23,13	24,45	24,19	25,16	26,59	27,00	27,23	27,67
2026	27,17	27,56	28,08	28,59	28,93							
Min	1,88	1,84	2,30	1,70	2,17	3,41	3,96	3,03	1,78	1,70	3,60	2,45
Ort.	24,85	25,02	25,23	25,53	25,93	25,96	26,27	26,45	26,98	27,21	26,50	25,83
Maks	93,53	105,01	114,97	121,82	132,16	138,31	144,61	143,75	151,50	157,69	136,02	97,72

Yİ ÜFE - Yıllık Değişim (%)

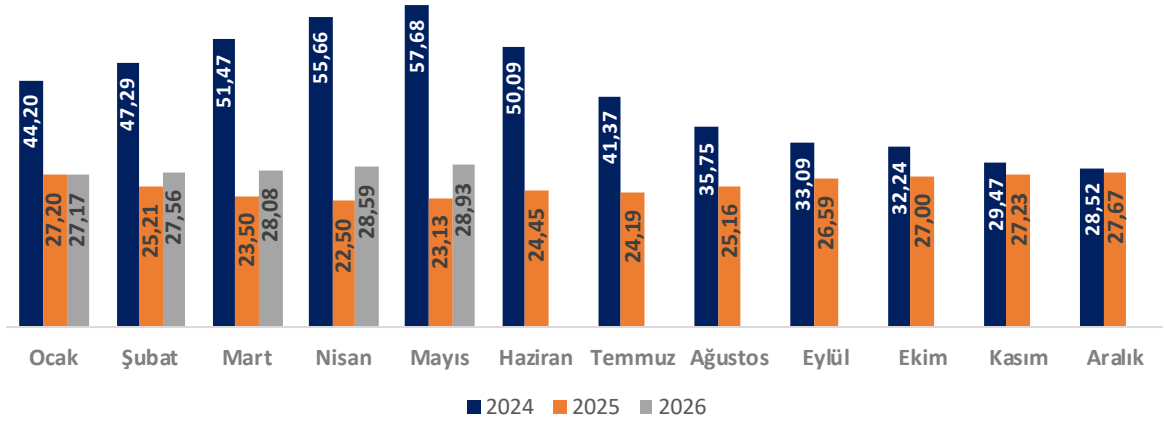

2010-2026 Üretici Enflasyonu Ay Ortalamaları

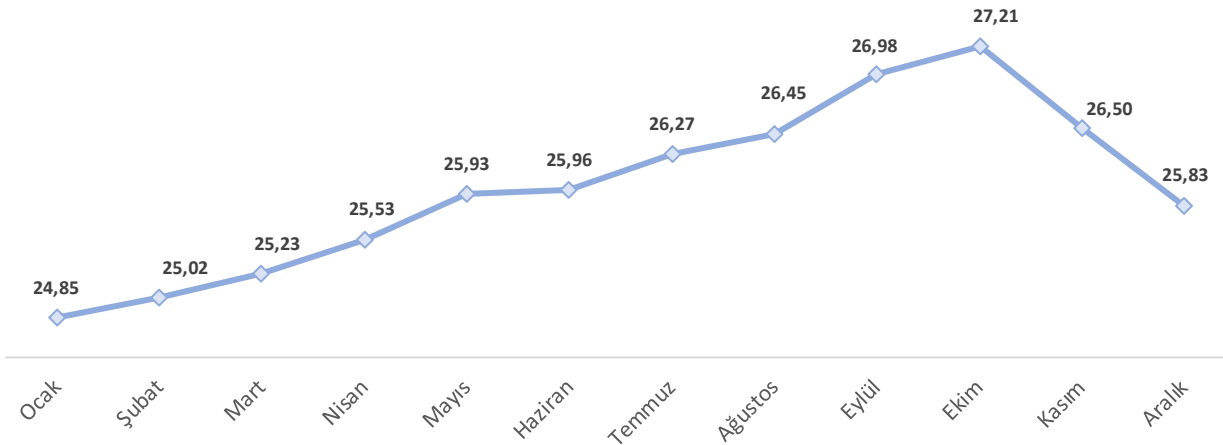

Tüketici Enflasyonu&Dolar/TL

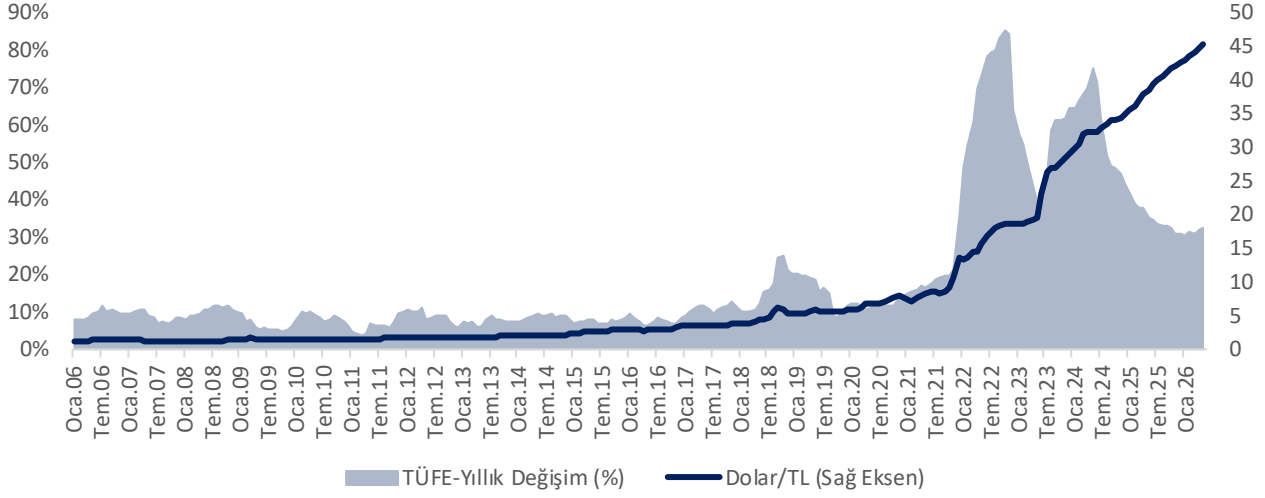

TÜFE&Dolar/TL - Yıllık Değişim (%)

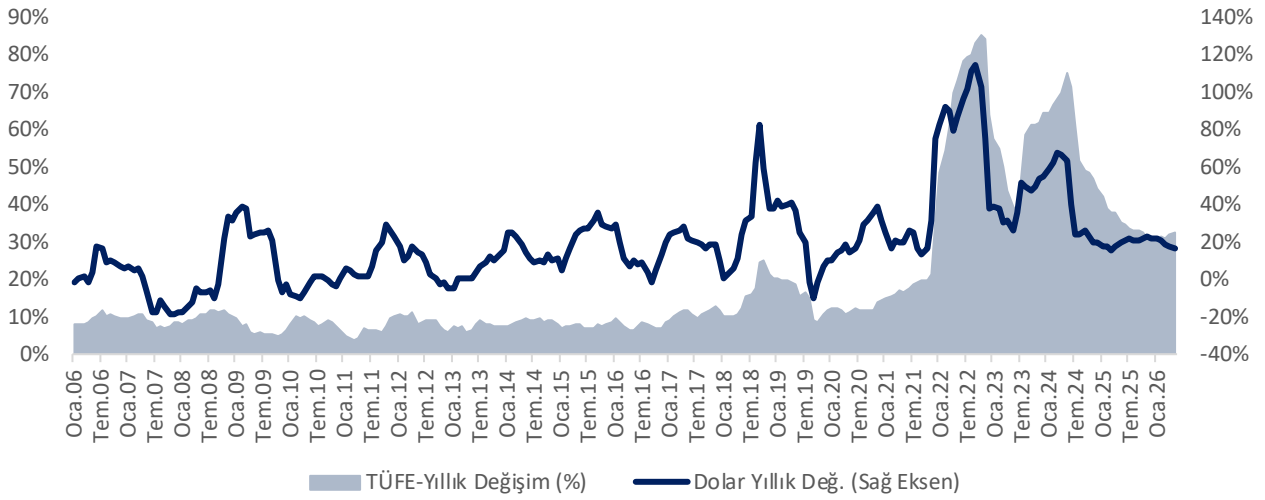

2016 yılından itibaren çoğunlukla asgari ücretteki artışın son 20 yıl enflasyon ortalaması olan %15,50'nin üzerinde olduğu görülmektedir. 2015 yılında yapılan seçimler sonrasında asgari ücretteki %29'luk artış oranı enflasyonun oldukça üzerinde gerçekleşmesi nedeniyle dikkat çekmektedir. 2022, 2023, 2024, 2025 ve 2026 yılları için olan artış ise son 20 yıllık asgari ücret artış oranının bileşik ortalaması %21,64'ün de üzerindedir.

TÜFE&Asgari Ücret

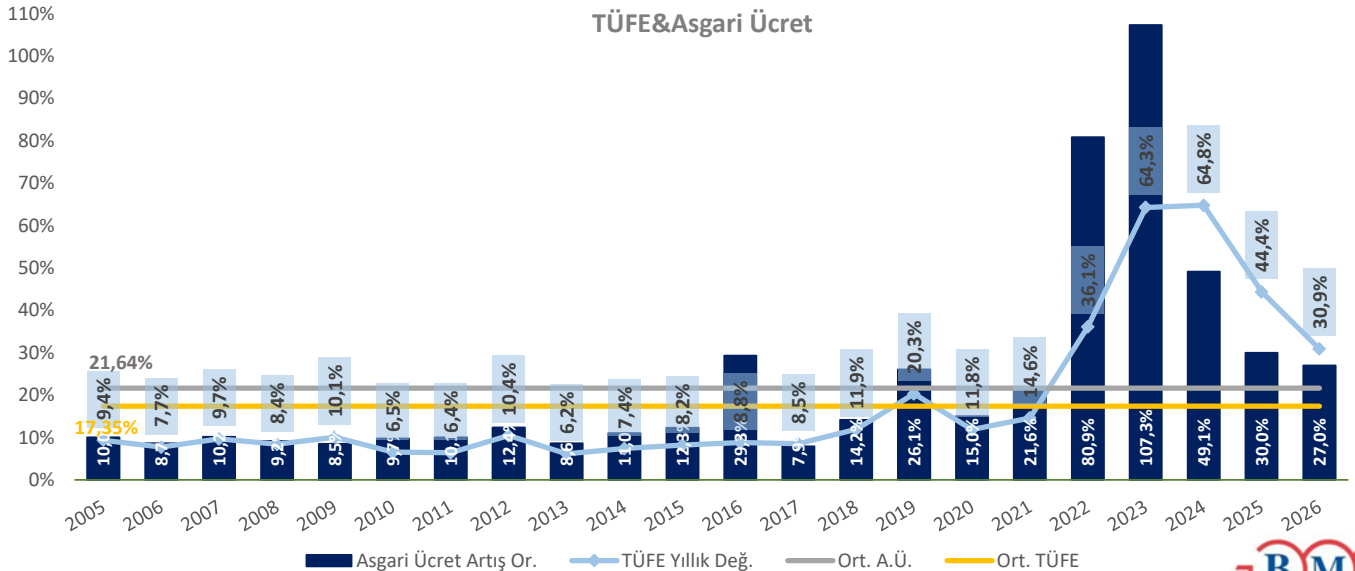

Korelasyon Analizi

TÜFE aylık değişimi ile Yİ-ÜFE aylık değişimleri arasındaki korelasyon katsayısı **pozitif** yönlü **0,79** olarak hesaplanmış olup pozitif ve **orta düzey** bir doğrusal ilişki vardır.

TÜFE&Yİ ÜFE - Yıllık Değişim

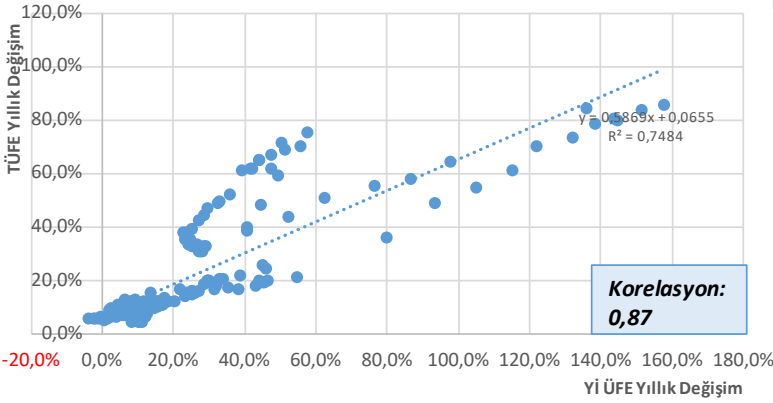

TÜFE aylık değişimi ile Dolar/TL aylık değişimleri arasındaki korelasyon katsayısı **pozitif** yönlü **0,42** olarak hesaplanmış olup pozitif ve **orta düzey** bir doğrusal ilişki vardır.

TÜFE&Dolar/TL - Yıllık Değişim (%)

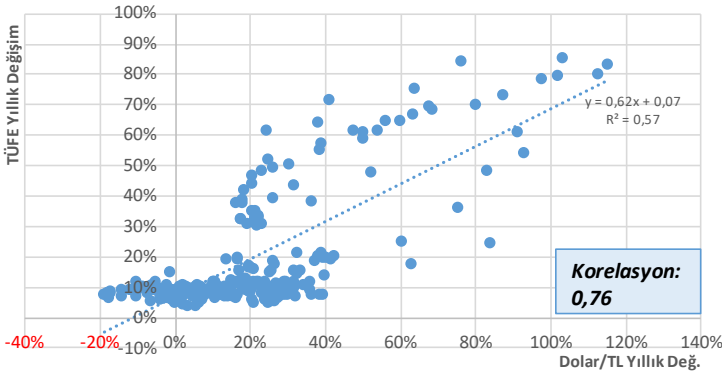

Asgari ücret artış oranı ile yıl sonu enflasyonu arasındaki korelasyon katsayısı **pozitif** yönlü **0,83** olarak hesaplanmış olup pozitif ve **orta düzey** bir doğrusal ilişki vardır.

TÜFE&Yİ ÜFE - Aylık Değişim

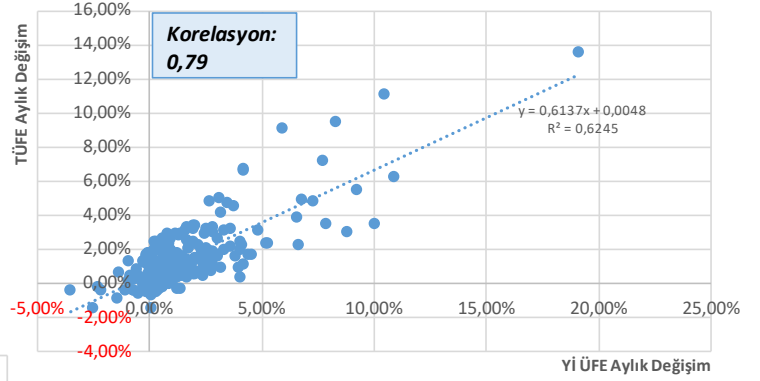

TÜFE yıllık değişimi ile Yİ-ÜFE yıllık değişimleri arasındaki korelasyon katsayısı **pozitif** yönlü **0,87** olarak hesaplanmış olup pozitif ve **güçlü** bir doğrusal ilişki vardır.

TÜFE&Dolar/TL - Aylık Değişim (%)

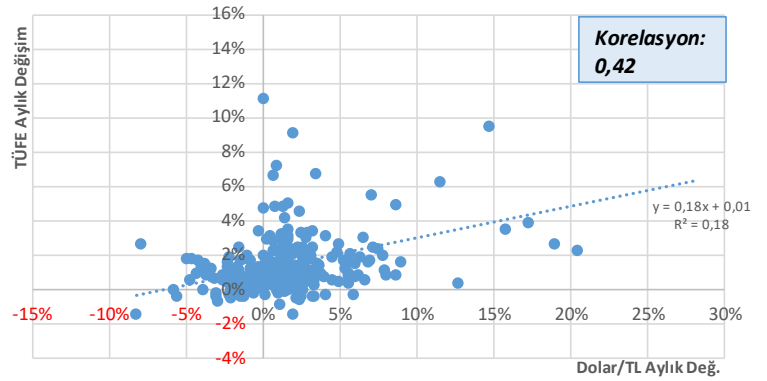

TÜFE yıllık değişimi ile Dolar/TL yıllık değişimleri arasındaki korelasyon katsayısı **pozitif** yönlü **0,76** olarak hesaplanmış olup pozitif ve **orta düzey** bir doğrusal ilişki vardır.

TÜFE&Asgari Ücret Artış Or.

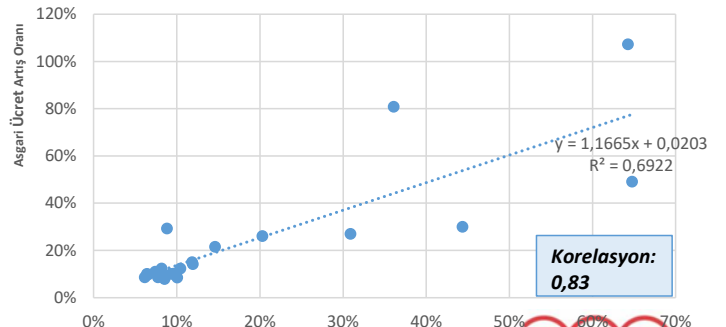

2009-2021 yılı Kasım ayına kadar olan süreçte TLREF aylık ortalama ile yıllık enflasyon arasındaki korelasyon katsayısı pozitif yönlü 0,87 olarak hesaplanırken, sonraki dönemde yaşanan ayrışma sonrasında korelasyon katsayısı 0,58'e gerilemiştir.

TÜFE&TLREF

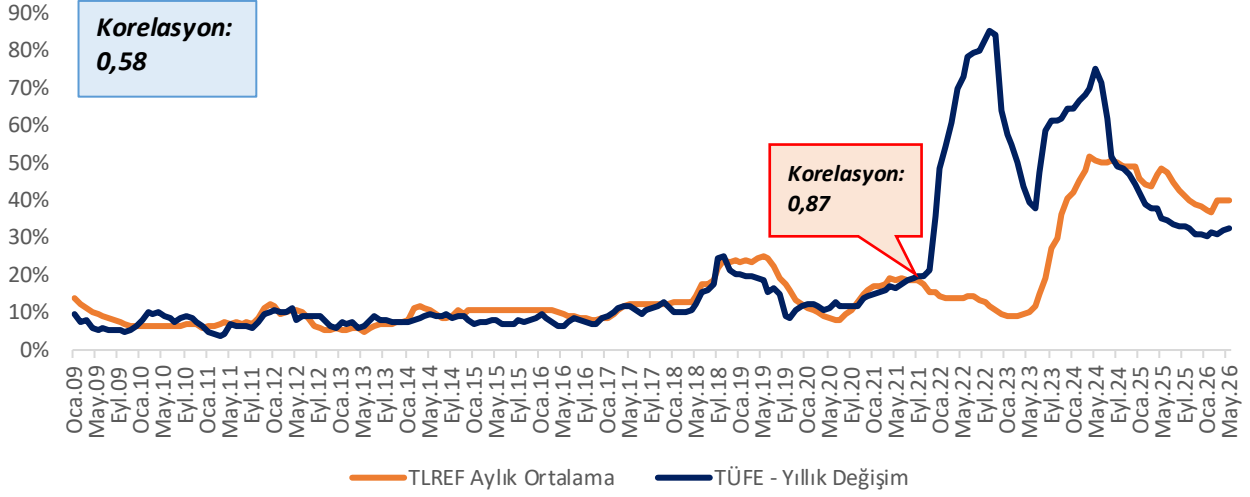

Bizim Menkul Değerler A.Ş. Araştırma Bölümü

Email : arastirma@bmd.com.tr
Telefon : 0216-547-13-00

Önemli Uyarı

Burada yer alan yatırım bilgi, yorum ve tavsiyeleri yatırım danışmanlığı kapsamında değildir. Yatırım danışmanlığı hizmeti, yetkili kuruluşlar tarafından kişilerin risk ve getiri tercihleri dikkate alınarak kişiye özel sunulmaktadır. Burada yer alan yorum ve tavsiyeler ise genel niteliktedir. Bu tavsiyeler mali durumunuz ile risk ve getiri tercihlerinize uygun olmayabilir. Bu nedenle, sadece burada yer alan bilgilere dayanılarak yatırım kararı verilmesi beklentilerinize uygun sonuçlar doğurmayabilir.

Burada yer alan bilgiler Bizim Menkul Değerler A.Ş. (BMD) tarafından okuyucuyu bilgilendirme amacı ile BMD'nin güvenilir olduğunu düşündüğü yayımlanmış bilgilerden ve veri kaynaklarından derlenerek hazırlanmıştır. Kullanılan bilgilerin hatasızlığı ve/veya eksiksizliği konusunda BMD hiçbir şekilde sorumlu tutulamaz. BMD Araştırma raporları şirket içi ve dışı dağıtım kanalları aracılığıyla tüm BMD müşterilerine eşzamanlı olarak dağıtılmaktadır. Ayrıca, Burada yer alan tahmin, yorum ve tavsiyeler dokümanın yayınlandığı tarih itibarıyla geçerlidir. BMD Araştırma Bölümü daha önce hazırladığı ya da daha sonra hazırlayacağı raporlarda bu raporda sunulan görüş ve tavsiyelerden farklı ya da bu raporda sunulan görüş ve tavsiyelerle çelişen başka raporlar yayımlayabilir. Çelişen fikir ve tavsiyeler bu raporu hazırlayan kişilerden farklı zaman dilimlerine işaret ediyor, farklı analiz yöntemlerini içeriyor ya da farklı varsayımlarda bulunuyor olabilir. Böyle durumlarda, BMD'nin bu raporlardaki tavsiye ve görüşlerle çelişen diğer BMD Araştırma Bölümü raporlarını okuyucunun dikkatine sunma zorunluluğu yoktur. BMD ve ilişkili olduğu firmalar bu raporda adı geçen pay senetlerinde pozisyon sahibi olabilir ve/veya raporun yayınlanma tarihinden sonra işlem yapabilir. Ayrıca yatırımcılar bu raporda adı geçen şirketlerle BMD ve/veya diğer ilişkili firmalarının iş ilişkisi içerisinde olabileceğini kabul ederler.

Bu çalışma kesinlikle tekrar çıkarılmak, çoğaltılmak, kopyalanmak ve/veya okuyucudan başkasına dağıtılmak üzere hazırlanmamıştır ve BMD Araştırma Bölümü'nün izni olmadan kopyalanamaz ve çoğaltılıp dağıtılamaz. Okuyucuların bu raporun içeriğini oluşturan yatırım tavsiyeleri, tahmin ve hedef fiyat değerlendirmeleri de dahil olmak üzere tüm yorum ve çıkarımların, BMD Araştırma Bölümü'nün izni olmadan başkalarıyla paylaşmamaları gerekmektedir. BMD bu araştırma raporunu yayınlamaya, müşterilerine ve gerekli yatırım profesyonellerine dağıtmaya yetkilidir. BMD Araştırma Bölümü gerekli olduğunu düşündüğünde düzenli olarak yatırım tavsiyelerini güncellemekte ve temel analize dayalı araştırma raporları hazırlamaktadır. Bununla birlikte, bu çalışma herhangi bir hisse senedinin veya finansal yatırım enstrümanlarının alımı ya da satımı için BMD ve/veya BMD tarafından direk veya dolaylı olarak kontrol edilen herhangi bir şirket tarafından gönderilmiş bir teklif ya da öneri oluşturmamaktadır. Herhangi bir alım-satım ya da herhangi bir enstrümanın halka arzına talepte bulunma kararı bu çalışmaya değil, arz edilen yatırım aracı ile ilgili kamuya duyurulmuş ve yayınlanmış izahname ve sirkülere dayanmalıdır. BMD ya da herhangi bir BMD çalışanı bu raporun içeriğindeki görüş ve tavsiyelere uyulması sebebiyle doğabilecek doğrudan ya da dolaylı herhangi bir zarar ya da kayıpla ilgili olarak sorumlu tutulamaz.