İNTEGRAL YATIRIM
MENKUL DEĞERLER A.Ş.

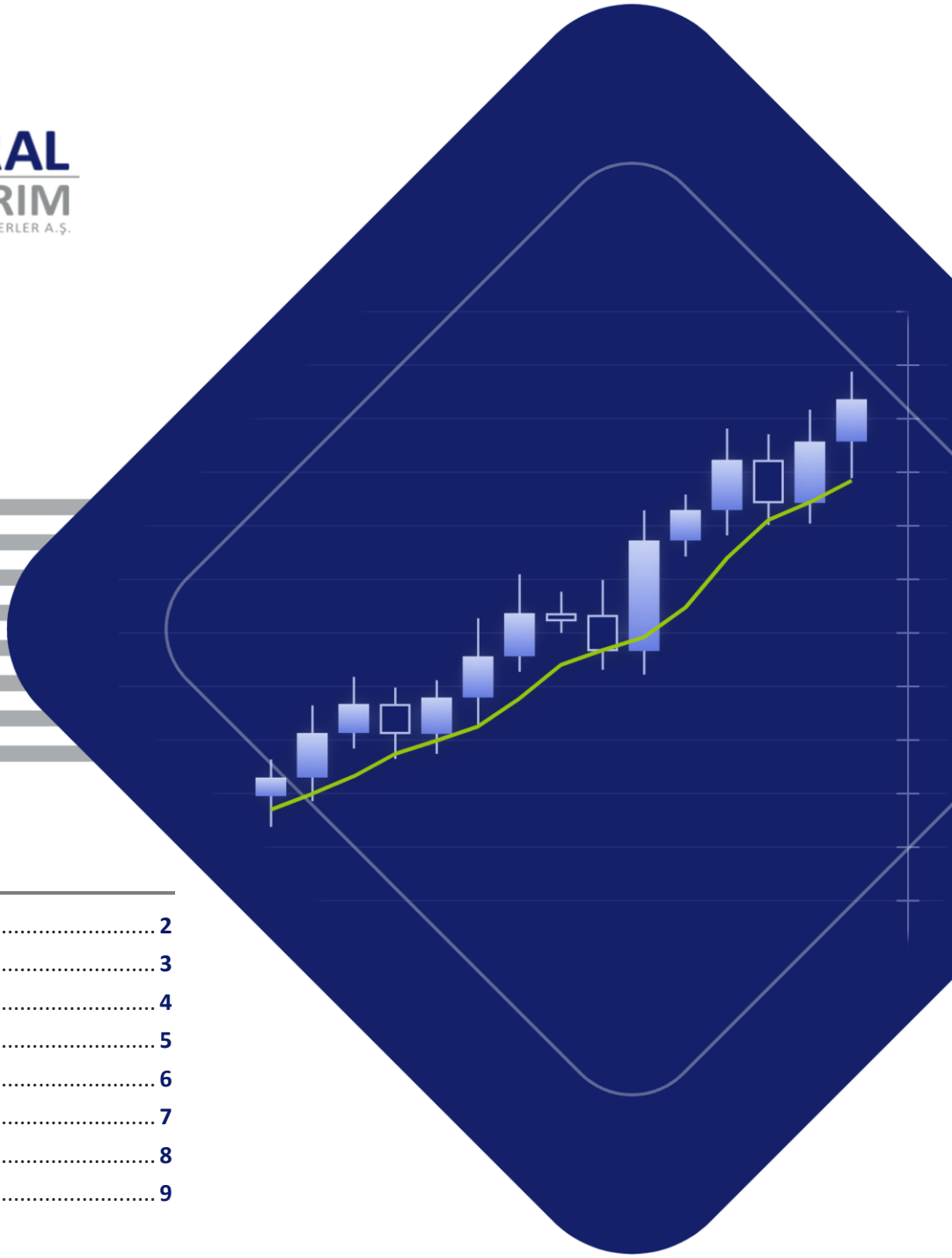

**BU SAYIDA**


Geçen Hafta ..... 2
Bu Hafta ve Bu Sabah ..... 3
Ons Altın (XAU/USD) ..... 4
Ons Gümüş (XAG/USD) ..... 5
Brent Petrol ..... 6
EUR/USD ..... 7
Nasdaq 100 ..... 8
Ekonomik Ajanda ..... 9


# İNTEGRAL YATIRIM
# ARAŞTIRMA

## Günlük Forex Bülteni

**28 Ekim 2026 Çarşamba**

## Günün Önemli Başlıkları

### Günün Önemli Başlıkları

- **Borsa İstanbul:** BIST 100 salı günü gün içinde 11.294,83 puana kadar yükselmesine karşın kapanışa doğru gelen satışlarla günü %0,01 düşüşle 11.151,03 puandan tamamlamıştır. Endeks TL bazında 15.205 puanlık zirvesinin %26,7, dolar bazında 335 dolarlık 2026 zirvesinin %33,2 altındadır.
- **Bilançolar:** AKBNK üçüncü çeyrekte 11,6 milyar TL net kârla beklentiyle uyumlu, ASELS 11,23 milyar TL net kârla 8,88 milyar TL'lik medyan beklentinin belirgin üzerinde sonuç açıklamıştır. Bugün GARAN (medyan beklenti 31,96 milyar TL) ve TSKB (2,53 milyar TL) bilançoları beklenmektedir.
- **Fon süreci:** 1 milyon TL'ye kadar ara ödemeler cuma günü İş Bankası ve Ziraat Bankası üzerinden başlayacaktır. SPK, Tera Yatırım Menkul Değerler'in tüm faaliyet izinlerini ve yetki belgesini iptal ederek tedrici tasfiyesine karar vermiştir.
- **Petrol ve jeopolitik:** Brent salı günü İran diplomasisine ilişkin beklentilerle %1,67 düşüşle 113,88 dolardan kapanmıştır. ABD'nin ara seçimlerin ardından İran'a yönelik olası bir operasyona karşı Körfez müttefiklerini uyardığına ilişkin haber ve Husilerin Suudi rafinerisine saldırı iddiasıyla petrol bu sabah yeniden yükselmiştir.

**Bugün:** Borsa İstanbul'da Cumhuriyet Bayramı arifesi nedeniyle sürekli işlemler 12:30'da sona erecek, 29 Ekim'de piyasalar kapalı olacaktır. Fed kararı saat 21:00'de açıklanacak; CME FedWatch'a göre ekimde faiz artırımı olasılığı yaklaşık %10, aralıkta yaklaşık %80'dir.

### Salı günü piyasalarda neler oldu?

**Günlük Strateji:** ABD borsaları salı gününü teknoloji ve yarı iletken hisselerinin öncülüğünde karışık bir görünümle tamamlamıştır. Dow Jones %0,03 artışla 52.377,57, S&P 500 %0,60 yükselişle 7.722,60, Nasdaq %1,18 artışla 26.477,81 puandan kapanmıştır. Philadelphia Yarı İletken Endeksi %3,60 yükselmiş; Broadcom Anthropic ile yaptığı 63 milyar dolarlık finansman anlaşmasıyla %4, Nvidia %0,9 değer kazanmıştır. Sektörler arasında teknoloji %1,70 ile öne çıkarken petrol fiyatlarındaki düşüşle enerji %2,05 gerilemiş, rafineri hisselerinden Valero %9,24 değer kaybetmiştir. Boeing, çekirdek hisse başı zararının beklentinin üzerinde gelmesi ve teslimat hedefini düşürmesiyle %10,69 gerileyerek Dow Jones'u baskılamıştır. Veri tarafında Conference Board tüketici güveni ekimde 91,7'ye yükselerek beklentilerin (81) belirgin şekilde üzerinde gerçekleşmiş, dayanıklı mal siparişleri eylülde %1,8 artmıştır. Kapanış sonrasında Visa yaklaşık %2, Seagate %6'nın üzerinde değer kaybetmiştir. Güçlü tüketici güveni verisi, aralıkta faiz artırımı beklentisini destekleyerek Fed kararı öncesinde fiyatlamanın hassasiyetini artırabilir.

**Avrupa'da** endeksler karışık bir seyir izlemiştir. Stoxx Europe 600 %0,5, DAX %0,71 artışla 25.590,77, CAC 40 %0,51 yükselişle 7.887,14 puana çıkarken FTSE 100 %0,75 gerileyerek 10.686,54 puandan kapanmıştır. HSBC üçüncü çeyrek gelirinin beklentinin altında kalmasıyla, Reckitt ise yıllık büyüme beklentisini düşürmesiyle sert değer kaybederek Londra borsasını baskılamış; yarı iletken hisselerinden STMicro %7,12, Infineon %5,24 yükselmiştir. ECB'nin banka kredi anketine göre üçüncü çeyrekte kredi koşulları sıkılaşmış, kredi talebi gerilemiştir. Asya'da salı günü Nikkei 225 %1,73, Kospi %3,09 yükselirken Şanghay Bileşik %1,33, Hang Seng %0,7 gerilemiştir. ABD 10 yıllık tahvil getirisi %4,995, 2 yıllık getiri %4,737 olmuş, dolar endeksi %0,40 artışla 102,37'ye yükselmiş, EUR/USD %0,43 düşüşle 1,1131'e gerilemiştir.

**Emtia tarafında** Brent petrolün aralık vadeli kontratı, İran'ın ABD ablukasının kaldırılması karşılığında Hürmüz Boğazı'nı yedi gün içinde açma önerisinde esnek olduğunu belirtmesi ve Tahran'daki diplomatik temasların sürmesiyle %1,67 düşüşle 113,88 dolardan, WTI %1,83 kayıpla 99,90 dolardan kapanmıştır. Bu sabah Husilerin Suudi Arabistan'ın en büyük rafinerisini füzeyle vurduklarını iddia etmesi ve ABD'nin İran'a yönelik olası bir operasyona ilişkin Körfez müttefiklerini uyardığına dair haberle petrol fiyatları yeniden yükselişe geçmiş, Brent erken saatlerde 115 dolar civarına çıkmış, WTI saat 06:58 itibarıyla %0,5 artışla 100,37 dolar olmuştur. Ons altının aralık vadeli kontratı petroldeki düşüşün enflasyon kaygılarını hafifletmesiyle %0,90 yükselişle 4.074,60 dolardan kapanmış, spot ons altın bu sabah saat 06:47 itibarıyla %0,3 düşüşle 4.045,29 dolardır. Diplomasi kaynaklı geri çekilmenin Hürmüz'deki aksamalar ve askeri seçeneklere ilişkin haberlerle hızla sınırlanması, enerji fiyatlarındaki risk priminin kalıcılığını koruduğuna işaret ediyor olabilir.

### Bugün ne bekliyoruz?

Gece saatlerindeki gelişmeler, diplomatik temasların sürmesine karşın askeri seçeneklerin masada kaldığını göstermektedir. Wall Street Journal'ın haberine göre ABD, 3 Kasım ara seçimlerinin ardından İran'a yönelik kısa ve yoğun bir operasyon ihtimaline karşı Körfez müttefiklerini uyarmış, Beyaz Saray tüm seçeneklerin masada olduğunu açıklamıştır. İran ordusu Hürmüz Boğazı'nda bir petrol tankerinin mayınlara çarptığını, İran'ın Hürmüz otoritesi ise dünyanın en büyük tanker şirketi Sinokor'a ait gemilere 1 Kasım'dan itibaren yasal işlem

başlatılacağını duyurmuştur. Moskova'da görüşen Putin ve Pezeşkiyan'dan imzalanan bir anlaşma açıklanmamış, Putin ilk sekiz ayda ikili ticaretin %10,4 arttığını belirtmiştir. İsrail'de yapılan genel seçimde çıkış anketlerine göre hiçbir blok 61 sandalyelik çoğunluğa ulaşamamıştır. Tahran'daki Suudi Arabistan, Türkiye ve Pakistan görüşmesi diyaloğun sürdürülmesi taahhüdüyle sona ermiş, savaş, Hürmüz ve nükleer konularda uzlaşma sağlanamamıştır.

**Bu sabah Asya'da Kospi öncülüğünde yükseliş izlenmektedir**. Saat 06:58 (03:58 GMT) itibarıyla Nikkei 225 %1,3 artışla 64.094,51, Kospi %5,6 yükselişle 5.952,41, Şanghay Bileşik %0,5 artışla 3.666,50 puandadır. SK Hynix'in rekor çeyreklik faaliyet kârı açıklamasıyla hisse %7, Samsung %8,5 yükselmiştir. Yeni Zelanda Merkez Bankası faizi 4'e karşı 3 oyla %2,75'te sabit tutarak sürpriz yapmış, Avustralya'da üçüncü çeyrek kırpılmış ortalama enflasyon yıllık %3,7 ile beklentinin (%3,6) üzerinde gerçekleşmiştir. ABD vadelileri karışık bir görünüm sergilemektedir. Günün veri akışında saat 15:30'da ABD öncü mal ticaret dengesi, 16:45'te Kanada Merkez Bankası faiz kararı (beklenti %2,50, önceki %2,25) ve 17:30'da EIA ham petrol stokları izlenecek, Fed kararı saat 21:00'de açıklanacaktır. Microsoft ve Alphabet bugün piyasa kapanışı sonrasında sonuçlarını açıklayacaktır.

**Gelecek gündemde neler var?** Fed bugün saat 21:00'de faiz kararını açıklayacak, Başkan Warsh 21:30'da basın toplantısı düzenleyecektir. Reuters anketine katılan 100 ekonomistin 94'ü ekimde faizin %3,75-4,00 aralığında sabit tutulmasını, tamamı aralıkta artırım beklemektedir; CME FedWatch verilerine göre ekim toplantısında artırım olasılığı yaklaşık %10, aralık toplantısında yaklaşık %80'dir. 29 Ekim'de ECB kararı, ABD üçüncü çeyrek öncü büyüme ve eylül PCE verileri ile Amazon'un sonuçları, 30 Ekim'de BoJ kararı, Euro Bölgesi büyümesi ve Almanya enflasyonu izlenecektir. Apple 2 Kasım'da sonuçlarını açıklayacak, ABD ara seçimleri 3 Kasım'da yapılacaktır.

## Altında Fed Kararı Öncesi Kazanımlar Sınanıyor

### Ons Altın (XAU/USD) · Analiz

**Ons Altın:** Spot altın 4.034,70 dolar çevresinde günlük %0,61 geriliyor. 4.032 dolar ilk destek; 4.059 ve 4.072 dolar toparlanmanın ilk dirençleri olarak izlenebilir.

### Ons Altın (XAU/USD) · Günlük Grafik

*Grafik: MetaTrader5*

### Ons Altın (XAU/USD) · Yorum

Ons altın, çarşamba sabahında 4.034,70 dolar çevresinde işlem görerek günlük bazda %0,61 geriliyor. Sabah itibarıyla 4.031,80-4.071,60 dolar aralığının görülmesi ve fiyatın alt sınıra yakın kalması, önceki günkü toparlanmanın ardından alımların hız kestiğini gösteriyor. 4.000 dolar üzerinde bulunulması kısa vadeli dengeyi desteklese de gün içi satış baskısı henüz aşılmış değil. Bugünün ana gündemini TSİ 21:00'de açıklanacak Fed kararı ve 21:30'daki basın toplantısı oluşturuyor. Faizlerin sabit tutulması beklentisi öne çıkarken, enflasyona ilişkin değerlendirmeler ve sonraki toplantılara yönelik mesajlar daha belirleyici olabilir. Daha sıkı para politikasının gündemde kalması dolar ile tahvil getirilerini desteklerse, faiz getirisi sunmayan altının toparlanması zorlaşabilir. Daha ılımlı bir değerlendirme ise son kazanımların korunmasına yardımcı olabilir. Petrol fiyatlarının yeniden yükselmesi de enerji kaynaklı enflasyon belirsizliğini canlı tutuyor. Bu nedenle jeopolitik gerilimlerin altına etkisi güvenli liman talebi ile faiz beklentileri birlikte değerlendirilerek okunmalı. Teknik olarak yaklaşık 4.032 dolar gün içi dip ve ilk destek, ardından 4.000 dolar psikolojik eşik ve 3.978 dolar önceki günlerde gözlenen dip bölgesi olarak izlenebilir. Yukarıda yaklaşık 4.059 dolar önceki referans fiyat, 4.072 dolar gün içi zirve ve 4.100 dolar sonraki direnç konumunda. İlk direnç üzerinde tutunma toparlanmayı güçlendirebilir. Karar sonrasındaki ilk hareketin basın toplantısı sırasında değişebileceği için fiyatın bu eşiklerdeki kalıcılığı önem taşıyor.

| ONS ALTIN DESTEKLER | ONS ALTIN DİRENÇLER |
|---|---|
| **4.032 / 4.000 / 3.978** | **4.059 / 4.072 / 4.100** |

# Gümüşte Fed Öncesi 54 Dolar Altında Temkinli Seyir

## Ons Gümüş (XAG/USD) · Analiz

**Ons Gümüş:** Spot gümüş 53,79 dolar çevresinde günlük yaklaşık %0,92 ekside. 53,68 dolar ilk destek; 54,00 ve 54,29 dolar toparlanmada izlenecek eşikler.

## Ons Gümüş (XAG/USD) · Günlük Grafik

*Grafik: MetaTrader5*

## Ons Gümüş (XAG/USD) · Yorum

Spot gümüş, çarşamba sabahında 53,79 dolar çevresinde işlem görerek günlük bazda yaklaşık %0,92 geriliyor. Sabah itibarıyla görülen 53,68-54,66 dolar aralığında fiyatın alt sınıra yakın kalması, önceki günkü yükselişin ardından yeniden satışlarla karşılaşıldığını gösteriyor. 54 dolar eşiğinin altında bulunulması da kısa vadeli toparlanmanın henüz sağlamlaşmadığına işaret ediyor. Piyasanın odağında bugün TSİ 21:00'de açıklanacak Fed kararı ve 21:30'da başlayacak basın toplantısı bulunuyor. Faiz kararının yanı sıra enflasyonun seyri ve sonraki adımlar konusunda verilecek mesajlar, dolar ile tahvil getirileri üzerinden gümüşü etkileyebilir. Daha yüksek faizlerin gündemde tutulması yatırım talebini sınırlayabilirken, daha ılımlı beklentiler tepki alımlarına alan açabilir. Gümüşün sanayi girdisi niteliği nedeniyle büyüme görünümü de önemini koruyor. Petrolün yeniden yükselmesi, üretim maliyetleri ve para politikası beklentileri üzerinden baskı yaratabilecek bir unsur olarak değerlendirilebilir. Buna karşılık sanayi talebine ilişkin olumlu sinyaller, finansal koşullarda sert sıkılaşma olmaması halinde destek sunabilir. Teknik olarak 53,68 dolar gün içi dip ve ilk destek, ardından 53,00 dolar psikolojik eşik ve önceki gün görülen 52,61 dolar izlenebilir. Yukarıda 54,00 dolar ilk toparlanma eşiği; yaklaşık 54,29 dolar önceki referans fiyat ve 54,66 dolar gün içi zirvesi sonraki dirençlerdir. İlk iki direncin geri alınması baskıyı hafifletebilir. Gün içi dip altında kalıcılık ise son toparlanmanın zayıfladığına işaret edebilir.

| ONS GÜMÜŞ DESTEKLER | ONS GÜMÜŞ DİRENÇLER |
|---|---|
| **53,68 / 53,00 / 52,61** | **54,00 / 54,29 / 54,66** |

## Brentte Arz Güvenliği Endişeleri Yeniden Öne Çıkıyor

### Brent Petrol (Aralık Vadeli) · Analiz

**Petrol:** Aralık vadeli Brent 115,43 dolar çevresinde, önceki uzlaşmanın %1,36 üzerinde. 116,06 dolar gün içi direnç; 114,11 ve 113,88 dolar geri çekilmelerde izlenebilir.

### Brent Petrol (Aralık Vadeli) · Günlük Grafik

*Grafik: MetaTrader5*

### Brent Petrol (Aralık Vadeli) · Yorum

Aralık vadeli Brent, çarşamba sabahında 115,43 dolar çevresinde işlem görerek önceki günün 113,88 dolarlık uzlaşmasının %1,36 üzerinde bulunuyor. Sabah itibarıyla 114,11-116,06 dolar aralığının görülmesi, iki günlük geri çekilmenin ardından alımların yeniden güçlendiğini gösteriyor. Gün içi zirveden uzaklaşılmış olsa da açılışın üzerinde kalınması kısa vadeli görünümü destekliyor. Piyasanın odağında diplomatik girişimlerin yanında bölgedeki enerji altyapısına yönelik somut güvenlik riskleri bulunuyor. Suudi Arabistan'ın Ras Tanura ihracat terminali yakınında saldırı sonrasında çıkan yangının kontrol altına alındığını bildirmesi, arz güvenliğine ilişkin endişeleri yeniden öne çıkarıyor. Bununla birlikte yangının kontrol altına alınması veya risk priminin yükselmesi, tek başına doğrulanmış büyük bir üretim ya da ihracat kaybı anlamına gelmiyor. Fiyatlamanın devamında tesislerin durumu ve sevkiyat akışları hakkında gelecek bilgiler belirleyici olacak. Bugün açıklanacak Fed kararı da dolar ve küresel büyüme beklentileri üzerinden petrolü etkileyebilir. Daha sıkı finansal koşullar talep görünümünü sınırlayabilirken, yeni arz kesintisi haberleri bu etkiyi gölgede bırakabilir. Teknik olarak 114,11 dolar açılış ve gün içi dip bölgesi ilk destek, 113,88 dolar önceki uzlaşma ve 113,00 dolar sonraki psikolojik eşik olarak izlenebilir. Yukarıda 116,06 dolar gün içi zirvesinin aşılması, 116,72 dolar önceki cuma uzlaşmasını ve 117,45 dolar sözleşmenin yıllık zirvesini gündeme getirebilir. İlk desteğin üzerindeki kalıcılık tepkiyi desteklerken, kaybı yükselişin ivme kaybettiğini gösterebilir.

| BRENT DESTEKLER | BRENT DİRENÇLER |
|---|---|
| **114,11 / 113,88 / 113,00** | **116,06 / 116,72 / 117,45** |

# EUR USD Paritesinde Fed Öncesi Yıllık Dip Bölgesi İzleniyor

## EUR/USD Paritesi · Analiz

**EUR/USD:** Parite 1,1120 çevresinde, önceki kapanışın altında. 1,1118 ve yıllık dip 1,1113 destek; 1,1124-1,1126 bölgesi toparlanmada ilk eşik konumunda.

## EUR/USD Paritesi · Günlük Grafik

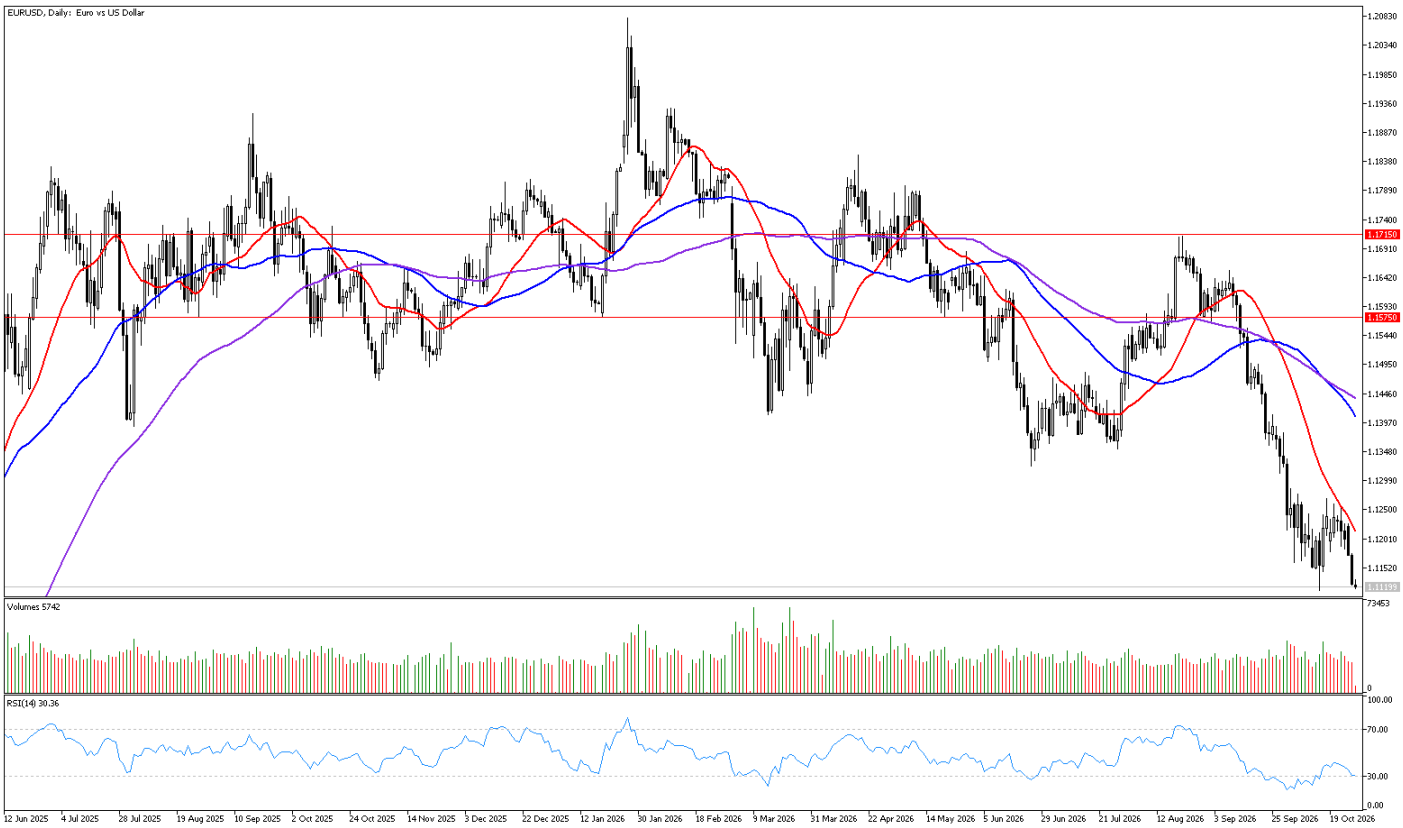


*Grafik: MetaTrader5*

## EUR/USD Paritesi · Yorum

EUR/USD, çarşamba sabahında 1,1120 çevresinde işlem görerek önceki günün 1,1124 kapanışının altında bulunuyor. Sabah itibarıyla 1,1118-1,1138 aralığında hareket eden paritenin 1,1126 açılış seviyesinin altında kalması, euro tarafındaki toparlanma çabasının zayıf olduğunu gösteriyor. Fiyatın 1,1113 seviyesindeki yıllık dip bölgesine yaklaşması, merkez bankası kararları öncesinde aşağı yönlü baskıyı öne çıkarıyor. Bugün TSİ 21:00'deki Fed kararı ve 21:30'daki basın toplantısı doların yönünde belirleyici olabilir. Faiz kararı beklentilere uygun gelse bile enflasyona ilişkin sert mesajlar, sonraki toplantılarda sıkılaşma olasılığını güçlendirerek pariteyi baskılayabilir. Daha ılımlı açıklamalar ise doların kazanımlarını sınırlayarak tepki alımlarına alan açabilir. Avrupa Merkez Bankası'nın yarın tamamlanacak toplantısı nedeniyle euro tarafındaki belirsizlik de sürüyor. İki bankanın büyüme ve enflasyon değerlendirmelerinin ayrışması, faiz farkına yönelik beklentileri değiştirebilir. Petrolün yeniden yükselmesi de Avrupa'nın enerji maliyetleri açısından izlenecek bir unsur. Teknik olarak 1,1118 gün içi dip, ardından 1,1113 yıllık alt sınır ve 1,1100 psikolojik eşik destek konumunda. Yukarıda 1,1124 önceki kapanış, 1,1126 açılış ve 1,1138 gün içi zirvesi direnç olarak takip edilebilir. İlk iki seviyenin geri alınması satış baskısını hafifletebilir. Yıllık dip altındaki kalıcılık ise zayıflığın derinleştiğine işaret edebilir. Karar ile basın toplantısı arasında oluşabilecek farklı fiyat tepkileri nedeniyle ilk hareketin devamı ve gün sonundaki konum, yönü değerlendirmede daha anlamlı olabilir.

| EUR/USD DESTEKLER | EUR/USD DİRENÇLER |
|---|---|
| **1,1118 / 1,1113 / 1,1100** | **1,1124 / 1,1126 / 1,1138** |

## Nasdaqta Fed ve Teknoloji Bilançoları Öncesi Yükseliş

### Nasdaq 100 (Aralık Vadeli) · Analiz

**Nasdaq:** Aralık vadeli Nasdaq 100, 29.924,25 puanla önceki uzlaşmanın %0,38 üzerinde. 29.964 ve 30.000 direnç; 29.814-29.812 bölgesi ilk destek olarak izlenebilir.

### Nasdaq 100 (Aralık Vadeli) · Günlük Grafik

*Grafik: MetaTrader5*

### Nasdaq 100 (Aralık Vadeli) · Yorum

Aralık vadeli Nasdaq 100, çarşamba sabahına ilişkin kotasyonda 29.924,25 puanda bulunarak önceki günün 29.812 puanlık uzlaşmasının %0,38 üzerinde seyrediyor. Yeni işlem seansında 29.783,75-29.963,50 aralığının görülmesi ve fiyatın açılışın üzerinde kalması, önceki günkü toparlanmanın sabah işlemlerinde sürdüğünü gösteriyor. Bununla birlikte 30.000 puana yaklaşılırken günün yoğun gündemi yükselişin devamlılığını sınayabilir. Fed kararı TSİ 21:00'de, basın toplantısı ise 21:30'da takip edilecek. Enflasyona karşı sıkı duruşun vurgulanması tahvil getirileri üzerinden teknoloji değerlemelerini baskılayabilir; daha ılımlı mesajlar ise risk iştahını destekleyebilir. ABD piyasalarının kapanışı sonrasında Microsoft ve Alphabet'in açıklayacağı sonuçlar ikinci önemli fiyatlama başlığını oluşturuyor. Bulut gelirleri, yapay zekâ yatırımları ve harcama planlarının nakit akışına etkisi birlikte değerlendirilecek. Güçlü faaliyet büyümesine eşlik eden sürdürülebilir kârlılık görünümü yükselişe destek sunabilir. Buna karşılık yüksek yatırım yükünün gelir artışını gölgede bırakması, olumlu ilk tepkinin tersine dönmesine neden olabilir. Bu nedenle Fed sonrasında oluşacak hareketin bilanço açıklamalarından sonra da korunup korunmadığı önem taşıyor. Teknik olarak yaklaşık 29.814 puan açılış ve 29.812 puan önceki uzlaşma yakın destek bölgesi; 29.784 gün içi dip sonraki eşik konumunda. Yukarıda 29.964 gün içi zirvesinin aşılması, 30.000 ve 30.100 psikolojik dirençlerini gündeme getirebilir. İlk destek bölgesi üzerindeki kalıcılık görünümü desteklerken, gün içi dip altındaki seyir toparlanmanın zayıfladığına işaret edebilir.

| NASDAQ 100 DESTEKLER | NASDAQ 100 DİRENÇLER |
|---|---|
| **29.814 / 29.812 / 29.784** | **29.964 / 30.000 / 30.100** |

| Saat / Tarih | Ülke | Gösterge / Gündem |
|---|---|---|
| **Bugün** | | |
| 10:00 | Türkiye | Dış Ticaret Dengesi (Eylül, Final; beklenti -5,23 milyar $, önceki -5,24 milyar $) |
| 10:00-12:30 | Türkiye | Cumhuriyet Bayramı arifesi nedeniyle yarım gün; VİOP 09:20-12:40, akşam seansı yok |
| 14:00 | ABD | MBA Mortgage Başvuruları (önceki -%5,3) |
| 15:30 | ABD | Mal Ticaret Dengesi, Öncü (Eylül; beklenti -130 milyar $, önceki -132,1 milyar $) |
| 16:45 | Kanada | BoC Faiz Kararı (beklenti %2,50, önceki %2,25) |
| 17:30 | ABD | EIA Ham Petrol Stokları (beklenti +0,8 milyon varil, önceki -3,061 milyon varil) |
| 21:00 | ABD | Fed Faiz Kararı (beklenti %3,75-4,00 aralığında sabit) ve Başkan Warsh'ın basın toplantısı (21:30) |
| - | ABD | Microsoft ve Alphabet 3Ç Sonuçları (kapanış sonrası) |
| - | Türkiye | 3Ç26 Sonuçları: GARAN, TSKB |
| **Haftanın ve sonraki günlerin gündemi** | | |
| Perşembe | Türkiye | Cumhuriyet Bayramımız kutlu olsun. |
| Perşembe 15:30 | ABD | 3Ç GSYH, Öncü (beklenti %3,2, önceki %2,2); Eylül PCE Fiyat Endeksi (yıllık beklenti %3,6, önceki %3,4; çekirdek beklenti %3,1, önceki %3,0); Haftalık İşsizlik Başvuruları |
| Perşembe 16:15 | Euro Bölgesi | ECB Faiz Kararı (mevduat faizi beklenti %2,50, önceki %2,50) ve Lagarde'ın basın toplantısı (16:45) |
| Perşembe | ABD | Mastercard, Caterpillar, Merck ve Eli Lilly (açılış öncesi); Amazon ve Intel (kapanış sonrası) 3Ç Sonuçları |
| Cuma 02:30 | Japonya | Tokyo Çekirdek TÜFE (Ekim; beklenti %2,6, önceki %2,7) |
| Cuma | Japonya | BoJ Faiz Kararı (beklenti %1,25, önceki %1,25) |
| Cuma 12:00-13:00 | Almanya / Euro Bölgesi | Almanya 3Ç GSYH, Öncü (çeyreklik beklenti %0,1, önceki %0,3); Euro Bölgesi 3Ç GSYH, Öncü (çeyreklik beklenti %0,2, önceki %0,6) |
| Cuma 16:00 | Almanya | TÜFE, Öncü (Ekim; yıllık beklenti %3,0, önceki %3,3) |
| Cuma | Türkiye | PPK Toplantı Özeti; VİOP ekim vadesi son işlem günü; 3Ç26 Sonuçları: CGCAM, KLYPV, GLCVY, INVEO |
| Cuma | ABD | Exxon Mobil ve Chevron 3Ç Sonuçları; İşgücü Maliyet Endeksi (3Ç) |
| 2 Kasım | ABD | Apple 3Ç Sonuçları |
| 3 Kasım | ABD / Türkiye | ABD ara seçimleri; 3Ç26 Sonuçları: YKBNK, CCOLA |

# 2026 yılı 3. Çeyrek dönemi itibariyle kâr eden müşteri oranı %32, zarar eden müşteri oranı %68'dir.

**Yasal Uyarı Notu:** Burada yer alan yatırım bilgi, yorum ve tavsiyeleri yatırım danışmanlığı kapsamında değildir. Yatırım danışmanlığı hizmeti, yetkili kuruluşlar tarafından kişilerin risk ve getiri tercihleri dikkate alınarak kişiye özel sunulmaktadır. Burada yer alan yorum ve tavsiyeler ise genel niteliktedir. Bu tavsiyeler mali durumunuz ile risk ve getiri tercihlerinize uygun olmayabilir. Bu nedenle, sadece burada yer alan bilgilere dayanılarak yatırım kararı verilmesi beklentilerinize uygun sonuçlar doğurmayabilir.

Bu bilgiler ve görüşler önceden haber vermeksizin değiştirilebilir. İntegral Yatırım Menkul Değerler A.Ş. bilgilerin ve ifade edilen görüşlerin doğru, eksiksiz ve güncelleştirilmiş olduğuna dair (açıkça ifade edilmiş veya ima edilmiş) hiçbir beyan ve taahhütte bulunmaz. İçerik kesinlikle mali, hukuki, vergi veya diğer konularda bir tavsiye niteliği taşımadığı gibi, tamamen içeriğe dayalı olarak yatırım yapılmamalı veya karar alınmamalıdır. Herhangi bir yatırım konulu karar almadan önce bir uzmandan görüş alınmalıdır. Sorumluluğun Sınırlandırılması: İntegral Yatırım Menkul Değerler A.Ş. herhangi bir sınırlandırma olmaksızın, dolaylı, direkt veya bir fiilin sonucu olarak ortaya çıkan zararlar da dâhil olmak üzere her türlü kayıp ve hasarla ilgili sorumluluk kabul etmez.

**Çekince:** Bu rapor tarafımızca doğruluğu ve güvenilirliği kabul edilmiş kaynaklar kullanılarak hazırlanmış olup yatırımcılara kendi oluşturacakları yatırım kararlarında yardımcı olmayı hedeflemekte ve herhangi bir yatırım aracını alma veya satma yönünde yatırımcıların kararlarını etkilemeyi amaçlamamaktadır. Yatırımcıların verecekleri yatırım kararları ile bu raporda bulunan görüş, bilgi ve veriler arasında bir bağlantı kurulamayacağı gibi, söz konusu kararların neticesinde oluşabilecek yanlışlık veya zararlardan kurum çalışanları ile Ulukartal Holding A.Ş. ve İntegral Yatırım Menkul Değerler A.Ş.'nin herhangi bir sorumluluğu bulunmamaktadır.

Bu rapordaki her türlü iç ve dış piyasa tablo ve grafikler, bu konularda resmi hizmet veren yetkili üçüncü kişi kurumlardan elde edilmiş olup, İntegral Yatırım Menkul Değerler A.Ş. tarafından herhangi bir maddi menfaat beklentisi olmaksızın genel anlamda bilgilendirmek amacıyla hazırlanmıştır. Bu raporda bulunan bilgiler belli bir gelirin sağlanmasına yönelik olarak verilmemektedir.

## İntegral Yatırım Araştırma

**Sevgül YIRTAR**
**Araştırma Müdürü**
sevgulyirtar@integralyatirim.com.tr
+90 212 329 3289

SORUMLU OLDUĞU SEKTÖRLER
*Bankacılık, Holding, Savunma*

**Harun Raşit DEMİRCAN**
**Araştırma Uzmanı**
harundemircan@integralyatirim.com.tr
+90 212 329 3288

SORUMLU OLDUĞU SEKTÖRLER
*Enerji-Üretim, Perakende, GYO, İnşaat, Sigorta*

**Sena ÇOBAN**
**Araştırma Uzman Yardımcısı**
senacoban@integralyatirim.com.tr
0212 329 3286

SORUMLU OLDUĞU SEKTÖRLER
*Enerji - Dağıtım, İlaç - Sağlık, Teknoloji, Gıda*

**Ertuğrul AKSOY**
**Araştırma Uzman Yardımcısı**
ertugrulaksoy@integralyatirim.com.tr
+90 212 329 3285

DESTEK VERDİĞİ SEKTÖRLER
*Demir-Çelik, Çimento*

**Ahmet Server DEDE**
**Araştırma Uzman Yardımcısı**
ahmetserverdede@integralyatirim.com.tr
+90 212 329 3287

DESTEK VERDİĞİ SEKTÖRLER
*Otomotiv, Petrokimya, Telekom, Havacılık*

www.integralyatirim.com.tr